

JESÚS VICO

SUBASTA 156



Jueves 5 de Marzo de 2020

Colección Cores. Parte IX.

Lotes 1-259

Para la ordenación y descripción de estas monedas en nuestro catálogo de subasta se han respetado los criterios y la bibliografía con los que se ha confeccionado el libro de la Colección Cores.

BIBLIOGRAFÍA CITADA

- ACIP* L. VILLARONGA GARRIGA y J. BENAGES OLIVÉ (2011): *Ancient Coinage of the Iberian Peninsula/ Les Monedes de l'Edat Antiga a la Península Ibèrica*, Barcelona.
- CC* G. CORES URÍA y M. C. CORES GOMENDIO, M.C. (2017): *Colección Cores. Moneda Antigua de la Península Ibérica. Parte I*, Madrid.
- CNH* L. VILLARONGA GARRIGA (1994): *Corpus nummum Hispaniae ante Augusti Aetatem*, Madrid.
- R & G* P. P. RIPOLLÈS ALEGRE y M. GOZALBES (2016): "Imitaciones hispanas de ases romanos republicanos", *Archivo de Prehistoria Levantina*, nº 31, pp. 283-304.
- R & W* P. P. RIPOLLÈS ALEGRE y R. WITSCHONKE (2015): "The Unofficial Roman Republican Semisses struck in Spain", *Studies in Ancient Coinage in Honour of Andrew Burnett*, (R. Blanck & D. Calomino, eds.), pp. 51-96.

Primera sesión a las 12 horas

Jesús Vico S.A. no se hace responsable de las consecuencias en caso de que la modalidad on-line se viera interrumpida, ya fuera por causa de fuerza mayor o por fallos imputables a terceros.

Jesús Vico S.A. will take no responsibility for the consequences in case of failure of the on-line mode, if the failure is due to force majeure or attributable to third parties.

ORIPPO



- 1 As. A/ Cabeza masculina a izq. R/ Toro arrodillado a izq., encima creciente, debajo entre líneas, ORIPENSE, en exergo A. AE 25,87 g. CNH-1. ACIP-2456. CC-3306, mismo ejemplar. Pátina verde. BC+. Rarísima. 200
Ex Vico 17-12-1981, lote nº 1092.



- 2 As. A/ Cabeza masculina a izq., delante racimo de uvas. R/ Toro arrodillado a izq., debajo entre líneas ORIPENSE, en exergo B. AE 27,56 g. CNH-2. ACIP-2457. CC-3307, mismo ejemplar. Pátina verde. MBC-. Rara. 200



- 3 As. Similar a la anterior, pero en rev. ¿tenazas? en lugar de creciente. AE 29,75 g. CNH-2 (var.). ACIP-2457 (var.). CC-3308, mismo ejemplar. Pátina verde con concreción. MBC-. Muy rara. 200



- 4 As. A/ Similar al anterior. R/ Toro embistiendo a izq., encima creciente, debajo B. AE 18,79 g. CNH-3. ACIP-2458. CC-3309, mismo ejemplar. Cospel irregular. Pátina verde oscuro. BC+. Rara. 150



- 5 As. A/ Similar al anterior. R/ Toro corriendo a izq., encima C, debajo entre líneas ORIPENSE y en exergo B. AE 23,54 g. CNH-No. ACIP-No. I-1901 (var.). CC-3310 (corr.). Pátina verde. MBC-/BC+. Rarísima. 200
Ex Áureo & Calicó, 5-2-2014, lote nº 524.



- 6 As. A/ Cabeza femenina diademada y con moño a der., delante racimo de uvas. R/ Toro a der., encima creciente, bajo línea ORIPPO. AE 9,68 g. CNH-5. ACIP-2460. CC-3311, mismo ejemplar. BC+. 50



- 7 As. Similar a la anterior, pero estilo diferente. AE 6,68 g. CNH-5. ACIP-2460. CC-3313, mismo ejemplar. Pátina verde. MBC. 50



- 8 As. Similar a la anterior. Doble golpe de acuñación en anv. Restos de reacuñación en rev. AE 8,05 g. CNH-5. ACIP-2460. CC-3314, mismo ejemplar (corr.). Pátina verde oscuro. MBC-. 40



- 9 As. Similar al anterior, pero delante ley. ORIP. R/ Similar al anterior. Estilo tosco. AE 5,42 g. CNH-7 (corr.). ACIP-2462 (corr.). CC-3315, mismo ejemplar. Pátina verde. MBC-. Muy escasa. 75

UGIA



- 10 Semis. A/ Espiga, a der. S/ R/ Glóbulo, alrededor VGIA. AE 7,20 g. CNH-1. ACIP-2649. CC-3316, mismo ejemplar. MBC. Rara. 300

CAURA



- 11 As. A/ Cabeza con casco a der., detrás X, alrededor láurea. R/ Sábalo a der., debajo CAVRA entre líneas y en la parte inferior A y creciente. AE 25,22. CNH-2. ACIP-2407. CC-3318, mismo ejemplar. Pátina marrón. BC+. Muy rara. 400



- 12 As. A/ Similar a la anterior. R/ Similar a la anterior, pero en la parte inferior creciente y A. AE 21,86 g. CNH-3. ACIP-2408. CC-3319, mismo ejemplar. Pátina marrón. BC+/BC. Muy rara. 200

Ex Vico 17-12-1981, lote nº 478.



- 13 Semis. A/ Cabeza con casco a der. R/ Sábalo a der., debajo CAVRA entre líneas y debajo ¿A y creciente? AE 9,86 g. CNH-5. ACIP-2410. CC-3320, mismo ejemplar. Leves oxidaciones. Pátina verde rugosa. BC/BC+. Muy rara. 200

OSET



- 14 As. A/ Cabeza masculina a der. R/ Figura masculina a izquierda, sobre línea, sosteniendo racimo de uvas en der.; delante ley. vertical externa OSET. AE 12,83 g. CNH-1. ACIP-2463. CC-3323, mismo ejemplar. BC/BC+. Muy escasa. 100



- 15 Semis. Similar a la anterior, estilo tosco. AE 8,98 g. CNH-2. ACIP-2464. CC-3326, mismo ejemplar. Rotura de cuño en anv. Pátina verde. MBC/MBC-. Rara. 150



- 16 Semis. Similar a la anterior, pero cabeza a izquierda y mejor estilo. AE 10,50 g. CNH-3. ACIP-2465. CC-3327, mismo ejemplar. Pátina verde oscuro. MBC-. Rara. 150



- 17 Sextante. A/ Cabeza masculina a der. R/ Figura masculina a izq. sosteniendo en izq. racimo de uvas y en der. cetro o antorcha. AE 3,76 g. CNH-6. ACIP-2468. CC-3329, mismo ejemplar. Pátina verde oscuro con ligeras erosiones. BC+. Muy rara. 125



- 18 Cuadrante. A/ Cabeza de Roma a der.; detrás 3 glóbulos, delante externa OSET. R/ Cornucopia, a izq. racimo de uvas, a der. ley. externa L. LVC. P. V-ET. AE 4,63 g. CNH-7. ACIP-2469. CC-3332, mismo ejemplar. Pátina oscura. MBC-. Rara. 150

CARISA



- 19 Semis. A/ Cabeza masculina a der. R/ Jinete con escudo a izq., debajo OBLCO. AE 4,74 g. CNH-93 (Obulco). ACIP-2272 (Obulco). CC-3333, (corr.). mismo ejemplar. Rara. 100



- 20 Semis. A/ Cabeza masculina laureada y con ínfulas a der. R/ Jinete con gran escudo a izq., debajo C.PRIS. AE 5,55 g. CNH-1 misma pieza, (corr.). ACIP-2513 misma pieza, (corr.) CC-3335, mismo ejemplar. Pátina verde. MBC-/BC+. Escasa. 75



- 21 Semis. A/ Similar a la anterior, pero diferente estilo. R/ Jinete con escudo y lanza a der., debajo ley. retrógrada. CAR(ISA). AE 4,64 g. CNH-2 (var. estilo). ACIP-2514 (var. estilo). CC-3337, mismo ejemplar. Cospel irregular. Pátina verde. MBC/MBC+. Muy escasa. 100



- 22 Semis. A/ Cabeza masculina a der., ¿diademada? R/ Jinete con gran escudo a izq., debajo CARISE. AE 5,60 g. CNH-3 (var.). ACIP-2515 (var.). CC-3339, (corr.) mismo ejemplar. Pátina verde oscuro. MBC+. Muy rara. 125



- 23 Semis. A/ Similar a la anterior, diferente estilo. R/ Similar a la anterior, umbo del escudo muy pronunciado y ley. CARIS. AE 6,93 g. CNH-3. ACIP-2515 (corr.). CC-3340, mismo ejemplar. Pátina verde. MBC-. Rara. 70



- 24 Semis. A/ Cabeza con casco a izq. R/ Jinete con escudo a izq., debajo CARISA. AE 4,37 g. CNH-4. ACIP-2516. CC-3342, mismo ejemplar. Pátina verde. MBC-. Muy escasa. 70



- 25 Semis. A/ Similar al anterior. R/ Jinete con escudo a izq., delante CA, entre las patas del caballo RIS. AE 10,41 g. CNH-4 (var. ley.). ACIP-2516 (var. ley.). CC-3343, mismo ejemplar. Pátina verde. BC+/MBC-. Muy escasa. 75



- 26 Semis. Similar a la anterior, pero ley. CARIS. AE 4,53 g. CNH-4 (var.). ACIP-2516 (var.). CC-3345, mismo ejemplar. Pátina verde. MBC/MBC-. Rara. 80



27

- 27 Semis. Similar a la anterior, pero ley. no visible. Reacuñada sobre Cástulo? AE 3,89 g. CNH-4. ACIP-2516. CC-3346, mismo ejemplar. BC. Muy escasa. 40

28

- 28 Semis. A/ Cabeza con casco? a der. R/ Sim. a la anterior, pero ley. CARI(SA?). AE 3,08 g. CNH-5. ACIP-2517. CC-3348, mismo ejemplar. Pátina verde. BC. Rara. 50



- 29 Semis. A/ Cabeza galeada a der. (¿Roma?), bajo la barbilla X. R/ Similar a la anterior, debajo CARISA. AE 5,66 g. CNH-5 (var.). ACIP-2517 (var.). CC-3349, mismo ejemplar. MBC-/MBC. Rara. 75



- 30 Semis. Similar a la anterior pero estilo más tosco, sin X en anv. y en rev. ley. fuera del flan. AE 5,24 g. CNH-No. ACIP-No. CC-3351, mismo ejemplar. Pátina verde oscuro. MBC. Muy rara. 100



- 31 Semis. A/ Cabeza laureada a der. R/ Jinete a izq. Reacuñada sobre Obulco. AE 7,08 g. CNH-1?. ACIP-2513?. CC-3354, mismo ejemplar. Pátina verde. MBC-. Rara. 90



- 32 Semis. A/ Cabeza de Hércules con leonté a izq., detrás clava. R/ Jinete con escudo y lanza a izq., debajo CARISA. AE 6,91 g. CNH-6 (corr.). ACIP-2518 (corr.). CC-3357, mismo ejemplar. Pátina verde. MBC. Escasa. 125



- 33 Semis. A/ Cabeza masculina a der. con leonté? R/ Jinete con escudo a izq., ley. no visible. AE 3,66 g. CNH-No. ACIP-No. CC-3361, mismo ejemplar. Pátina verde. MBC/BC. Rara. 100



- 34 Semis. A/ Cabeza masculina a der. R/ Jinete con escudo a der., debajo CARIS. AE 5,41 g. CNH-7 (var.). ACIP-2519 (var.). CC-3363, mismo ejemplar. Pátina verde. MBC. Escasa. 125



- 35 Semis. A/ Similar a la anterior, barbada. R/ Similar al anterior, pero ley. CARIS-A. AE 9,94 g. CNH-7. ACIP-2519. CC-3365, mismo ejemplar. Pátina verde. BC+/MBC. Escasa. 60



- 36 Semis. A/ Cabeza a der. ¿icon casco? R/ Jinete con escudo a der. Ley. (¿CARISE?) ilegible. Reacuñada sobre Cástulo. AE 4,06 g. CNH-8?. ACIP-2520?. CC-3366, mismo ejemplar. Cospel abierto. BC+. Rara. 40



- 37 Semis. A/ Cabeza femenina laureada y con moño a der. R/ Jinete con rodela a izq. AE 5,95 g. CNH-No. ACIP-No. CC-3367, mismo ejemplar. Pátina verde. BC-. Rara. 25



- 38 Semis. A/ Cabeza a der. R/ Jinete a izq. con rodela; debajo CARISA. Reacuñada sobre Cástulo. AE 4,88 g. CC-3368, mismo ejemplar. Pátina verde. MBC. Rara. 100

- 39 Semis. A/ Cabeza con casco a der., debajo CORDVBA. R/ Jinete con rodela a izq. Reacuñación Carisa/Corduba. AE 6,36 G. CC-3369, mismo ejemplar. Pátina verde. BC-. Rara. 25



- 40 Semis. A/ Cabeza masculina a der. R/ Jinete con rodela y lanza a izq. Reacuñada sobre Tingis. AE 4,95 g. CNH-7. ACIP-2519. CC-3370, mismo ejemplar. Pátina verde oscuro. MBC+/MBC. Rara. 100



- 41 Semis. A/ Cabeza masculina a der. R/ Jinete con rodela de gran relieve a izq., debajo CARISA retrógrada. AE 3,08 g. CNH-8. ACIP-2520. CC-3373, mismo ejemplar. Pátina verde con concreciones. MBC. Rara. 75



- 42 Semis. A/ Cabeza masculina a izq. R/ Jinete con rodela a izq., debajo CARISA. AE 4,47 g. CNH-9 (var. ley.). ACIP-2521 (var.). CC-3375, mismo ejemplar. Pátina verde oscuro. MBC/BC+. Muy escasa. 50



- 43 Semis. Similar a la anterior, pero ley. CARISA con R retrógrada. AE 3,31 g. CNH-9. ACIP-2521. CC-3376, mismo ejemplar. Pátina verde. MBC/MBC-. Muy escasa. 60

- 44 Semis. Similar a la anterior, pero ley. CARIS(A) con R y S retrógradas. AE 2,52 g. CNH-9 (var.). ACIP-2521 (var.). CC-3377, mismo ejemplar. Pátina verde. MBC-/MBC. Muy escasa. 60



- 45 Semis. Similar a la anterior, pero ley. CAIRS con S retrógrada. AE 2,00 g. CNH-9 (var. ley.). ACIP-2521 (var. ley.). CC-3379, mismo ejemplar. BC+/MBC-. Muy rara. 70

- 46 Semis. A/ Cabeza masculina a der. R/ Jinete a izq., debajo ley. CARSA con R retrógrada. AE 2,05 g. CNH-11. ACIP-2523. CC-3380 (corr.), mismo ejemplar. Pátina verde. MBC. Rara. 60



- 47 Semis. Similar a la anterior, pero jinete a der. y ley. CARSA retrógrada. AE 2,62 g. CNH-10 (corr.). 2522 (corr.). CC-3383, mismo ejemplar. Pátina oscura. MBC+/MBC. Rara. 100



- 48 Semis. Similar a la anterior, pero jinete a izq. y ley. CARSIA con S retrógrada. AE 2,49 g. CNH-11 (var.). ACIP-2523 (var.). CC-3387, mismo ejemplar. Pátina oscura. BC+/MBC-. Rara. 50



49

50

49 Semis. Similar a la anterior pero ley. CARS con S retrógrada. AE 2,12 g. CNH-11 (var.). ACIP-2523 (var.). CC-3388, mismo ejemplar. Pátina oscura. MBC+/MBC. Rara. 75

50 Semis. Similar a la anterior pero ley. CARSA con S retrógrada. AE 1,93 g. CNH-11 (mismo ejemplar, corr.). ACIP-1523 (mismo ejemplar, corr.). CC-3389, mismo ejemplar. Cospel abierto. Pátina verde oscuro. MBC+. Rara. 100



51

52

51 Semis. Similar a la anterior, pero ley. CARSA con R y S retrógradas. AE 2,31 g. CNH-11 (var.). ACIP-2523 (var.). CC-3390, mismo ejemplar. Pátina verde. MBC/MBC-. Rara. 65

52 Semis. Similar a la anterior pero ley. CARIS con R retrógrada. AE 3,5 g. CNH-11 (var.). ACIP-2523 (var.). CC-3391 (corr.), mismo ejemplar. Pátina verde terrosa. MBC-. Rara. 50



53

54

53 Semis. A/ Cabeza masculina a izq. R/ Jinete con rodelas a izq., debajo CAR(...). AE 1,82 g. CNH-No. ACIP-No. CC-3392, mismo ejemplar. Cospel irregular. Pátina verde terrosa. MBC/MBC-. Muy rara. 125

54 Semis. A/ Cabeza a der.? R/ Jinete a izq. Reacuñada sobre Cástulo. AE 5,34 g. CC-3394, mismo ejemplar. Pátina verde. BC+. Rara. 50

SALPESA



55 As. A/ Cabeza laureada y con tirabuzones a izq., delante externa SALPESA. R/ Cabeza con tirabuzones largos a izq., alrededor láurea. AE 8,10 g. CNH-2 (corr.). ACIP-2318 (corr.). CC-3397, mismo ejemplar. Pátina oscura. El mejor ejemplar de los dos conocidos. MBC/MBC+. Rarísima. 1.000

CALLET



56 As. A/ Cabeza de Hércules con leonté a der. R/ Dos espigas a der., en medio CALLET. AE 15,14 g. CNH-1. ACIP-2411. CC-3398, mismo ejemplar. Pátina verde. MBC+/EBC-. Rara. 350



57 As. Similar a la anterior, pero espigas a izq. y ley. entre líneas. AE 17,36 g. CNH-3. ACIP-2412. CC-3399, mismo ejemplar. Pátina verde. BC+/MBC-. Rara. 150

SEARO



58 As. A/ Cabeza de Hércules con leonté a der. R/ Dos espigas a der., en medio SEARO. AE 20,89 g. CNH-1. ACIP-2423. CC-3400, mismo ejemplar. Cospel irregular. Pátina verde. MBC-/MBC+. Escasa. 150



59 Semis. A/ Cabeza masculina a der. con leonté? R/ Espiga. AE 5,26 g. CNH-2. ACIP-2424. CC-3406, mismo ejemplar. Pátina verde claro. MBC-. Muy escasa. 125



60 As. A/ Cabeza masculina a der., delante S. R/ Similar a la anterior. AE 13,78 g. CNH-3. ACIP-2425. CC-3407, mismo ejemplar. Pátina verde oscuro. MBC. Muy escasa. 200



61 Semis. A/ Cabeza masculina a der. con leonté. R/ Espiga. AE 7,48 g. CNH-2. ACIP-2424. (corr.). CC-3412 mismo ejemplar. Pátina verde oscuro. MBC. Muy escasa. 150

CARMO



- 62 As. A/ Cabeza de Roma a der., alrededor láurea. R/ Dos espigas a der., en medio entre líneas CAR(MO). AE 17,68 g. CNH-1. ACIP-2381. CC-3413, mismo ejemplar. Pátina verde. BC+. Rarísima. 300



- 63 As. A/ Cabeza con casco a der., alrededor láurea. R/ Sim. al anterior, ley, CARMO. AE 22,13 g. CNH-2. ACIP-2382. CC-3414., mismo ejemplar. Pátina verde. Bonito ejemplar. MBC/MBC+. 200



- 64 As. Similar al anterior, estilo diferente. AE 27,9 g. CNH-2. ACIP-2382. CC-3415, mismo ejemplar. Pátina verde. MBC-/MBC+. 135



- 65 As. Similar a la anterior, pero ley. SARMO. AE 25,39 g. CNH-2 (var.). ACIP-2382 (var.). CC-3419 mismo ejemplar. (corr.). Pátina verde. MBC. 150



- 66 As. A/ Similar a la anterior. R/ Sim. a la anterior, pero espigas a izq. y ley. retrógrada con M invertida. AE 20,35 g. CNH-4. ACIP-2384. CC-3433, mismo ejemplar. Pátina verde. BC/MBC. Muy escasa. 125



- 67 As. Similar a la anterior. AE 22,86 g. CNH-4. ACIP-2384. CC-3434, mismo ejemplar. Pátina verde. MBC-/MBC. Muy escasa. 160



- 68 As. A/ Similar a la anterior. R/ Espigas a izq. y ley. KARMO. AE 23,67 g. CNH-No. ACIP-No. CC-3435, mismo ejemplar. Pátina verde. MBC-. Rarísima. 300



- 69 Sextante. A/ Cabeza con casco a der. R/ Espiga. AE 4,86 g. CNH-5. ACIP-2385. CC-3437, mismo ejemplar. Pátina oscura. MBC. Rara. 150



- 70 As. A/ Cabeza a der. con casco apuntado, alrededor láurea. R/ Dos espigas a der., en medio entre líneas CARMO. AE 21,17 g. CNH-6. ACIP-2386. CC-3439, mismo ejemplar. Pátina verde. BC+. Rara. 100



- 71 As. Similar a la anterior, pero cabeza con casco redondo de larga cimera. AE 26,83 g. CNH-7. ACIP-2387. CC-3440, mismo ejemplar. Raya en anv. Pátina verde. MBC-/MBC. Muy escasa. 170



- 72 As. Similar a la anterior, estilo diferente. AE 22,13 g. CNH-7. ACIP-2387. CC-3444, mismo ejemplar. Pátina verde. MBC+/MBC. Muy escasa. 200



- 73 As. Similar a la anterior, pero contramarcas SAE en anv. y A en rev. AE 20,46 g. CNH-7. var. ACIP-2387. var. CC-3446, mismo ejemplar. Pátina verde. MBC-/BC+. Rara. 100



- 74 As. A/ Cabeza de Mercurio con manto y pétaso a der., delante caduceo. R/ Dos espigas a der., en medio entre líneas CARMO. AE 20,08 g. CNH-9. ACIP-2389. CC-3447, mismo ejemplar. Pátina verde. MBC-/MBC. Muy escasa. 170



- 75 Sextante. A/ Cabeza de Mercurio a der. R/ Caduceo; a izq. 3 puntos. AE 3,51 g. CNH-11 (mismo ejemplar). ACIP-2391 (mismo ejemplar). CC-3453, mismo ejemplar. MBC+. Rara. 170

Ex Vico 17-12-1981, lote nº 260.



76

77

- 76 Sextante. Similar a la anterior, pero los glóbulos a la der. del caduceo. AE 2,91 g. CNH-12. ACIP-2392. CC-3455, mismo ejemplar. MBC-/BC-. Rara. 60

Ex colección Villoldo.

- 77 Sextante. Similar a la anterior, pero en rev. glóbulos a der. y creciente a izq. AE 2,17 g. CNH-12 (var.). ACIP-2392 (var.). CC-3456, mismo ejemplar. Cospel irregular. MBC-. Rara. 75



- 78 As. A/ Cabeza de Hércules con leonté a der. R/ Dos espigas a der., en medio CARMO. AR 14,94 g. CNH-14. ACIP-2395. CC-3458, mismo ejemplar. Pátina verde. MBC. Rara. 170



- 79 As. Similar a la anterior pero ley. retrógrada. AE 12,28 g. CNH-15. ACIP-2396. CC-3459, mismo ejemplar. Pátina verde. MBC+. Rarísima: 2 ejemplares conocidos. 300



- 80 As. Similar a la anterior pero espigas a izq. y ley. CARMO. AE 18,06 g. CNH-16. ACIP-2397. CC-3461, mismo ejemplar. Pátina verde. MBC+/MBC-. Rara. 170



- 81 As. Similar a la anterior pero en rev. palmas a der. en lugar de espigas. AE 16,00 g. CNH-17. ACIP-2398. CC-3463, mismo ejemplar. Pátina verde. MBC. Rara. 150



- 82 As. Similar a la anterior, pero ley. KARMO. AE 23,28 g. CNH-18. ACIP-2399. CC-3464, mismo ejemplar. Pátina verde oscuro. MBC/MBC-. Rara. 135



- 83 As. Cabeza masculina a der., detrás delfín. R/ Dos espigas a der., en medio entre líneas KARMO. AE 13,14 g. CNH-No. ACIP-No. CC-3467, mismo ejemplar. Pátina oscura. Única conocida. MBC+. Rarísima. 400



- 84 Similar a la anterior pero espigas a izq. AE 9,12 g. CNH-21. ACIP-2402. CC-3468, mismo ejemplar. Pátina verde. MBC+. Rarísima: 3 ejemplares conocidos. 300



- 85 As. Similar a la anterior pero ley. retrógrada. AE 16,95 g. CNH-22. ACIP-2403. CC-3470, mismo ejemplar. Pátina verde. MBC-/BC+. Rara. 125



- 86 As. Similar a la anterior, rev. dos espigas a der. y ley. CARMO. AE 11,33 g. CNH-23. ACIP-2404. CC-3471, mismo ejemplar. Flan irregular. Pátina verde. MBC. Muy escasa. 150



- 87 As. Similar a la anterior. Reacuñada sobre Albatha. AE 5,57 g. CNH-23. ACIP-2404. CC-3474, mismo ejemplar. Pátina oscura. BC/MBC. Rara. 100



- 88 As. A/ Cabeza masculina a der. R/ Espigas a der., en medio CARMO entre líneas. AE 15,8 g. CNH-24. ACIP-2405. CC-3476, mismo ejemplar. Pátina verde. MBC/MBC+. 100



- 89 As. A/ Cabeza a der. R/ Atún a der., debajo entre líneas, ley. retrógrada C(...). Reacuñada sobre Ebusus. AE 6,04 g. CNH-No. ACIP-No. CC-3484, mismo ejemplar. (corr.). Pátina verde oscuro. MBC. Muy rara. 175

BAICIPO



- 90 Semis. A/ Racimo de uvas; a der. serpentiforme. R/ Palma a der., debajo BAICIPO poco legible. AE 9,11 g. CNH-1. ACIP-2507. CC-3485, mismo ejemplar. Pátina verde terrosa. MBC. Rarísima. 500



- 91 Semis. Similar a la anterior, ley. BAICI(PO). AE 3,86 g. CNH-1. ACIP-2507. CC-3488, mismo ejemplar. Pátina oscura con tonos verdes. BC-/BC+. Rarísima. 100

CARTEIA



- 92 Semis. A/ Cabeza de Saturno a der., detrás S. R/ Haz de rayos horizontal; encima S, debajo CARTEIA entre líneas. AE 7,44 g. CNH-1. ACIP-2544. CC-3490, mismo ejemplar. Pátina verde. BC+/MBC-. Rara. 50
Ex Cayón 11-4-2002, lote nº 147.



- 93 Cuadrante. A/ Cabeza de Mercurio a der.; detrás caduceo y delante 2 glóbulos. R/ Sim. al anterior pero encima 3 glóbulos. AE 4,57 g. CNH-2. ACIP-2545. CC-3491, mismo ejemplar. Pátina oscura con erosiones. MBC-/MBC. Rara. 50



- 94 Sextante. A/ Cabeza de Hércules con leonté a der.; delante 2 glóbulos. R/ Delfín a izq.; encima 2 glóbulos; alrededor externa CARTEIA. AE 3,48 g. CNH-3. ACIP-2546. CC-3492, mismo ejemplar. Raya en anv. y concreciones. MBC/MBC-. Rarísima. 125



- 95 Semis. A/ Cabeza de Saturno a izq., delante S. R/ Delfín a der., delante S, encima creciente; detrás Q y debajo CART. AE 12,81 g. CNH-4. ACIP-2457. CC-3494, mismo ejemplar. Pátina verde. MBC-. Escasa. 40



- 96 Cuadrante. A/ Cabeza de Hércules con leonté a der. R/ Clava tumbada; encima Q y 3 glóbulos, debajo CART. AE 5,02 g. CNH-5. ACIP-2548. CC-3496, mismo ejemplar. Cospel irregular. BC-/BC+. Rarísima: 2 ejemplares conocidos. 100



- 97 Sextante. A/ Similar al anterior. R/ Clava a der., encima 2 glóbulos y debajo CARTEIA. AE 1,98 g. CNH-6. ACIP-2549. CC-3497, mismo ejemplar. Pátina verde. MBC/MBC+. Rara. 125



- 98 Semis. A/ Cabeza de Saturno a der., detrás (S), delante (CARTEIA). R/ Cornucopia con haz de rayos; en campo S-Q y debajo ley. circular externa Q. CVRVI. AE 9,35 g. CNH-7. ACIP-2550. CC-3498, mismo ejemplar. Cospel irregular. Pátina verde. MBC-. Muy escasa. 50



- 99 Semis. A/ Similar al anterior. R/ Delfín a izq., encima P y S retrógrada; debajo P. IVLI. AE 10,16 g. CNH-8. ACIP-2551. CC-3501, mismo ejemplar. BC. Rara. 30



- 100 Semis. A/ Cabeza de Saturno a izq., delante CARTIA.S. R/ Similar al anterior pero Q detrás de la cola del delfín. AE 11,33 g. CNH-9. ACIP-2552. CC-3502, mismo ejemplar. Cospel irregular. Pátina oscura con tonos rojos. MBC-. Muy escasa. 50



- 101 Semis. A/ Cabeza de Saturno a der., detrás S. R/ Delfín a der., encima Q/ C. CVRMAN, debajo CARTEI. AE 5,20 g. CNH-11. ACIP-2554. CC-3503, mismo ejemplar. Cospel irregular. Pátina verde. MBC-. Muy escasa. 50

Ex colección Villoldo, ex Calicó 16-06-79 lote 265



- 102 Semis. Similar a la anterior pero encima del delfín CAR y debajo (C.) CVRMAN. AE 7,74 g. CNH-12. ACIP-2555. CC-3505, mismo ejemplar. Pátina verde oscuro. MBC. Muy escasa. 75



- 103 Semis. Similar a la anterior pero encima del delfín L. MARCI y debajo CARTEIA. AE 6,82 g. CNH-13. ACIP-2556. CC-3507, mismo ejemplar. BC+/MBC-. Muy escasa. 40



- 104 Semis. A/ Similar al anterior, pero S retrógrada. R/ Proa de nave a der., delante S, encima L MARC y debajo CARTEIA. AE 6,36 g. CNH-14 (var. nexo ley.). ACIP-2557 (var. nexo ley.). CC-3510, mismo ejemplar. Pátina verde. MBC. 40



- 105 Semis. Similar a la anterior pero S de anv. normal y ley. de rev. Q. OPS y CARTEIA. AE 10,80 g. CNH-15. ACIP-2558. CC-3512, mismo ejemplar. Pátina verde. MBC. Escasa. 50
- 106 Semis. A/ Similar al anterior. R/ Delfín a der., encima Q. OPSIL y debajo CARTEIA. AE 10,37 g. CNH-16. ACIP-2559. CC-3513, mismo ejemplar. Pátina verde. BC-/BC+. Muy escasa. 30
- 107 Semis. A/ Similar a la anterior, detrás CARTEIA. R/ Proa a der., delante S, encima Q. PEDEC. AE 7,65 g. CNH-18. ACIP-2562. CC-3514, mismo ejemplar. Pátina verde. MBC-. MBC. Rara. 60



- 108 Semis. Similar a la anterior pero ley. L. PEDECAI. AE 8,48 g. CNH-18 (var.) ACIP-2562 (var.). CC-3515, mismo ejemplar (corr.). MBC+. Rara. 75
Ex Ibercoin, 29-2-2012, lote nº 116.



- 109 Semis. A/ Cabeza de Saturno a der. R/ Delfín a der., encima Q. PEDECAI, debajo CARTEIA. AE 8,69 g. CNH-20. ACIP-2564. CC-3517, mismo ejemplar. Pátina verde. MBC. 35



- 110 Semis. Similar a la anterior pero ley. de rev. M. SEPT y debajo CAR. AE 7,51 g. CNH-24. ACIP-2568. CC-3520, mismo ejemplar (corr.). Pátina verde oscuro. MBC. Rarísima: 3 ejemplares conocidos. 200



- 111 Semis. Similar a la anterior pero ley. M. SEPT. AE 6,56 g. CNH-22. ACIP-2566. CC-3521, mismo ejemplar. Pátina verde. MBC-/MBC. Rarísima: 2 ejemplares conocidos. 150



- 112 Semis. Similar a la anterior, pero ley. M. SEPT. AE 5,77 g. CNH-24. ACIP-2568. CC-3522, mismo ejemplar. Pátina verde con concreciones. MBC-/MBC. Rarísima: 3 ejemplares conocidos. 150



- 113 Semis. Similar a la anterior pero ley. KAR. AE 9,39 g. CNH-25. ACIP-2569. CC-3525, mismo ejemplar. Pátina verde. MBC-/MBC. Rara. 70



- 114 Semis. Similar a la anterior pero en rev. M. SEPTV. AE 9,34 g. CNH-26. ACIP-2570. CC-3527, mismo ejemplar. Pátina verde. MBC-. Rara. 50
- 115 Semis. A/ Similar al anterior, detrás S. R/ Haz de rayos, encima CES, debajo CAR. AE 5,15 g. CNH-27. ACIP-2571. CC-3528, mismo ejemplar. Pátina verde. BC+. 25

- 116 Semis. A/ Similar al anterior, detrás S, delante CARTEIA. R/ Proa, enc. AE.D/ CN AMI; debajo L. ARG. AE 6,55 g. CNH-29. ACIP-2573. CC-3530, mismo ejemplar. Pátina verde. MBC+/MBC. 50



- 117 Semis. A/ Similar al anterior, ley. no visible. R/ Proa, encima (AE. D)/ CN. AM(I); debajo L. AR. AE 9,35 g. CNH-29 (var. ley. rev.). ACIP-2573 (var. ley. rev.). CC-3532, mismo ejemplar. Pátina verde oscuro. BC+. Muy escasa. 40

- 118 Semis. Similar a la anterior pero debajo de la proa ley. L. ARG. AE 5,99 g. CNH-29 (var. ley. rev.). ACIP-2573 (var. ley. rev.). CC-3533, mismo ejemplar. Pátina verde. BC-/BC+. Muy escasa. 30



- 119 Semis. A/ Cabeza de Saturno? a der.; detrás S retrógrada, delante CAR. R/ Proa a izq., delante S, encima AED/ CN AM, debajo L. ARG. AE 7,64 g. CNH-No. ACIP-No. CC-3535, mismo ejemplar. Pátina verde. MBC-. Rarísima. 200



- 120 Semis. Reacuñación de Carisa sobre Carteia con magistrado L. ARG. AE 4,69 g. CC-3536, mismo ejemplar. Pátina verde. BC+/BC. Rara. 50

- 121 Semis. A/ Cabeza de Saturno a izq.; detrás S, delante CARTEIA. R/ Proa a der., encima AE. D/CN. AMI, debajo L. ARG. AE 6,09 g. CNH-30. ACIP-2574. CC-3537, mismo ejemplar. Pátina verde. BC+. 25

- 122 Semis. A/ Cabeza de Saturno a der., delante S. R/ Delfín a izq., encima creciente, debajo CARTEIA(A). AE 5,90 g. CNH-31. ACIP-2575. CC-3539, mismo ejemplar. BC+. 25



- 123 Semis. A/ Cabeza de Saturno a der. R/ Similar al anterior, pero S tumbada debajo de la ley. CARTEIA. AE 5,85 g. CNH-32 (corr.). ACIP-2576 (corr.). CC-3540, mismo ejemplar. Pátina oscura. MBC-. Escasa. 40



- 124 Semis. Similar a la anterior, pero encima del delfín S tumbada. AE 4,35 g. CNH-35. ACIP-2577. CC-3544, mismo ejemplar. Pátina oscura. MBC-/BC+. Muy rara. 100



- 125 Semis. A/ Timón a der.; encima S y creciente, debajo CARTEI. R/ Proa a izq., debajo ley. retrógrada LARC. AE 3,71 g. CNH-36 (var. ley.). ACIP-2580 (var. ley.). CC-3545, mismo ejemplar. Pátina verde oscuro. MBC-/MBC. Rarísima. 150



- 126 Semis. A/ Cabeza de Saturno a der., detrás S. R/ Proa a der., encima (S), debajo CARTEIA. AE 4,15 g. CNH-37. ACIP-2581. CC-3546, mismo ejemplar. Leves erosiones. MBC/MBC-. Rara. 65

- 127 Semis. Similar a la anterior, pero en rev. estrella (fuera del flan) y S sobre la proa. AE 3,93 g. CNH-38. ACIP-2582. CC-3547, mismo ejemplar. Concreciones en anv. Pátina verde. BC+/MBC-. Muy rara. 50

- 128 Semis. A/ Similar al anterior. R/ Proa a der., encima CARTEIA, debajo L. MA MACVR. AE 4,55 g. CNH-42 (corr.). ACIP-2586 (corr.). CC-3549, mismo ejemplar. Pátina verde oscuro. MBC+. Rara. 85

Ex Vico 9-6-2011, lote nº 72.



- 129 Semis. A/ Similar al anterior. R/ Proa a der., encima (L)ASCO, debajo CARTEIA. AE 4,41 g. CNH-41 (var.). ACIP-2585 (var.). CC-3550, mismo ejemplar (corr.). Pátina oscura. BC+/MBC. Rara. 60



130 Semis. A/ Hércules con leonté a der. R/ Proa a der., delante S, encima CARTE. AE 4,58 g. CNH-44. ACIP-2588. CC-3552, mismo ejemplar. Pátina verde. MBC-. Muy escasa. 50



131 Cuadrante. A/ Pétaso alado; debajo CARTE. R/ Caduceo; a der. vertical externa C. PE; a izq. 3 glóbulos y ley. CARTE retrógrada. AE 2,69 g. CNH-45. ACIP-2589. CC-3553, mismo ejemplar. MBC. Rarísima. 150



132 Semis. A/ Cabeza de Minerva a der., detrás S. R/ Proa a der., encima L. NVM, debajo CARTE. AE 7,35 g. CNH-46 (corr.). ACIP-2590 (corr.). CC-3554, mismo ejemplar. Pátina verde oscuro. MBC-. Muy escasa. 40

133 Semis. A/ Similar a la anterior, pero S delante. R/ Proa a der., delante S, encima M. ARCA, debajo CARTEI. AE 4,59 g. CNH-47 (var.). ACIP-2591 (var.). CC-3555, mismo ejemplar. Pátina verde. MBC+/MBC. Rara. 75

134 Semis. A/ Similar a la anterior, pero S detrás. R/ Similar a la anterior, pero ley. M. ARCA y CARTE. AE 9,44 g. CNH-47 (var.). ACIP-2591 (var.). CC-3556, mismo ejemplar. Pátina oscura. BC+/MBC-. Rara. 50



135 Semis. A/ Cabeza masculina barbada a izq. R/ Delfín a izq.; encima C. VIB. AID, debajo (K)ARTEIA/S. AE 7,53 g. CNH-48. ACIP-2592. CC-3557, mismo ejemplar. Pátina verde. MBC-. 30

136 Semis. A/ Cabeza femenina con corona torreada a der., detrás tridente y delante interna CARTEIA. R/ Delfín a der., encima interna C. VIBI III VIR; debajo interna C. MIN III VIR. AE 6,21 g. CNH-50. ACIP-2594. CC-3560, mismo ejemplar. MBC-. Muy escasa. 35

137 Semis. A/ Similar al anterior. R/ Pescador sentado a izq.; delante (C. VIBI), debajo C. MINI IV/ C. VIBI IT; detrás III VIR. AE 4,35 g. CNH-52 (corr.). ACIP-2596 (corr.). CC-3561, mismo ejemplar. Pátina verde. BC+. Rara. 50



138 Semis. A/ Similar a la anterior. R/ Timón; alrededor interna C. MINI III VIR- C. MINIVS III VIR; en campo IV (interna)-IT (interna). AE 7,01 g. CNH-54 (corr.). ACIP-2598 (corr.). CC-3562, mismo ejemplar. Pátina oscura. MBC-/MBC. Muy escasa. 60

139 Semis. A/ Similar a la anterior. R/ Similar a la anterior pero ley. III V/C MINI interna y C. VIBI(...)TI interna. AE 7,01 g. CNH-54 (var.). ACIP-2598 (var.). CC-3563, mismo ejemplar. Pátina verde oscuro. MBC-. Muy escasa. 35

140 Semis. Similar a la anterior, pero ley. interna C. MINIVS III VIR C VIBIVS III VIR IT. AE 5,34 g. CNH-54 (corr.). ACIP-2598 (corr.). CC-3564, mismo ejemplar. Pátina verde. MBC-. Muy escasa. 35



141 Semis. Similar a la anterior pero ley. rev. C VIBI III V C MINI III/ VIR interna. AE 6,78 g. CNH-54 (var.). ACIP-2598 (var.). CC-3565, mismo ejemplar. MBC. Muy escasa. 75

142 Semis. Similar a la anterior pero ley. rev. interna C. VIBI III VIR- C. MINIVS III VIR; en campo IV-II. AE 5,24 g. CNH-54. ACIP-2598. CC-3567, mismo ejemplar. Pátina verde. BC+. Escasa. 25

143 Cuadrante. A/ Cabeza de Neptuno a der., detrás tridente, delante externa (II)II VIR.TER. R/ Delfín a der., encima CARTEIA C. MINI. Q F. con N retrógrada. AE 4,24 g. CNH-55 (var. ley.). ACIP-2599 (var. ley.). CC-3569, mismo ejemplar. MBC+. 50



- 144 Cuadrante. Similar a la anterior pero ley. rev. C MINI Q F/S. AE 4,30 g. CNH-55 (var.). ACIP-2599 (var.). CC-3570, mismo ejemplar. Pátina oscura con tonos verdes. MBC. Muy escasa. 40
- 145 Cuadrante. Similar a la anterior pero sin S en rev. AE 4,96 g. CNH-55. ACIP-2599. CC-3571, mismo ejemplar. Pátina verde oscuro. BC+. 25
- 146 Cuadrante. Similar a la anterior, pero ley. de rev. C. MINI Q/F. AE 4,67 g. CNH-56. ACIP-2600. CC-3577, mismo ejemplar. BC+/BC. Rarísima. 70
- Ex colección Villoldo, ex Calicó 18-6-1979, lote 278*



- 147 Cuadrante. Similar a la anterior. AE 4,13 g. CNH-56. ACIP-2600. CC-3578, mismo ejemplar (corr.). Pátina rojiza. MBC. Rarísima. 150



- 148 Cuadrante. Similar a la anterior pero ley. rev. C. MINI / Q. F. AE 3,92 g. CNH-57. ACIP-2601. CC-3579, mismo ejemplar. Pátina verde. MBC-. Rarísima. 100



- 149 Cuadrante. Similar a la anterior pero la N de MINI retrógrada. AE 4,12 g. CNH-57 (var.). ACIP-2601 (var.). CC-3582, mismo ejemplar. Concreciones. MBC-/MBC. Rarísima. 100

ACINIPO



- 150 As. Reacuñada sobre un semis de Carteia. AE 5,85 g. CNH-1 (var.). ACIP-2444 (var.). CC-3584, mismo ejemplar. MBC-. Rara. 75



- 151 As. Reacuñada sobre un as de Obulco de la serie con magistrados en latín. AE 12,28 g. CNH-1. ACIP-2444. CC-3585, mismo ejemplar. Pátina marrón. MBC-. Rara. 100



- 152 As. A/ Racimo de uvas. R/ Dos espigas a der., en medio ACINIP(O). AE 12,06 g. CNH-1. ACIP-2444. CC-3586, mismo ejemplar (corr.). Rev. descentrado. Pátina verde. BC+. Rara. 50



- 153 As. Similar a la anterior pero 4 glóbulos en la parte superior izquierda del anv. AE 7,27 g. CNH-3. ACIP-2446. CC-3587, mismo ejemplar. Pátina verde claro. BC+. Rara. 75



- 154 As. Similar a la anterior. Reacuñada sobre Obulco. AE 21,01 g. CNH-3. ACIP-2446. CC-3588, mismo ejemplar. Cospel abierto. Pátina verde. BC+. Rara. 100



- 155 As. A/ Racimo, a der. estrella. R/ Similar al anterior. AE 6,51 g. CNH-11. ACIP-2454. CC-3593, mismo ejemplar (corr.). Pátina verde. MBC-. Muy escasa. 75



- 156 As. A/ Racimo entre dos palmas y a izq. TI. R/ Similar al anterior. AE 9,46 g. CNH-5 (var.). ACIP-2448 (var.). CC-3595, mismo ejemplar. MBC-. Rara. 100



- 157 As. A/ Racimo, a izq. estrella. R/ Dos espigas a der., en medio ACINIC.O. AE 6,25 g. CNH-6 (var. ley.). ACIP-2449 (var. ley.). CC-3598, mismo ejemplar. (corr.). Pátina verde. MBC-. Muy escasa. 100



- 158 As. A/ Racimo; arriba a der. e izq. estrella; en campo a der. A. R/ Dos espigas, en medio ACINIPO. AE 6,36 g. CNH-7. ACIP-2450. CC-3601, mismo ejemplar. Pátina verde. BC+/BC. Rara. 75



- 159 As. Similar a la anterior pero sin A en anv. y con estrellas arriba y abajo a izq. y der. AE 10,41 g. CNH-8. ACIP-2451. CC-3602, mismo ejemplar. Pátina verde. MBC/BC-. Rarísima. 100



- 160 As. Similar a la anterior pero racimo flanqueado por estrella y creciente; sin símbolos en la parte inferior. AE 9,50 g. CNH-9 (var.). ACIP-2452 (var.). CC-3603, mismo ejemplar. Pátina verde. MBC/MBC-. Rarísima. 150

Ex Vico 17-12-1981, lote nº 25.



- 161 As. Similar a la anterior pero 2 estrellas en la parte superior y 2 espigas en la inferior del campo en anv. Ley. rev. ACNIPO. AE 6,46 g. CNH-9 (var.). ACIP-2452 (var.). CC-3605, mismo ejemplar (corr.). Pátina verde. BC+. Rarísima. 100



- 162 As. A/ Racimo flanqueado por 2 estrellas en su parte inferior y debajo S tumbada. R/ Similar al anterior pero ley. ACINIP:. AE 9,32 g. CNH-10 (var.). ACIP-2453 (var.). CC-3607, mismo ejemplar (corr.). Pátina verde terrosa. MBC-. Rara. 75



163



164



165

- 163 As. A/ Racimo flanqueado por estrellas en la parte superior. R/ Similar al anterior pero ley. ACINIPO. AE 5,37 g. CNH-11. ACIP-2454. CC-3608, mismo ejemplar. MBC-. Muy escasa. 85

Ex colección Villoldo. Ex Calicó 18-6-1979, lote nº 26.

- 164 As. Similar a la anterior pero ¿X? en la parte inferior izq. del anv. AE 7,54 g. CNH-11 (var.). ACIP-2454 (var.). CC-3610, mismo ejemplar. Pátina verde con erosiones y tonos rojos. MBC-. Rara. 75

- 165 As. A/ Racimo de uvas y 4 glóbulos en la parte superior izq. R/ Similar al anterior. Reacuñada sobre Carteia. AE 6,14 g. CNH-3. ACIP-2446. CC-3611, mismo ejemplar. Pátina verde. BC. Rara. 50



166



167



168

- 166 As. A/ Racimo, a izq. estrella; alrededor ley. interna L. FOLCE-AEDILE. R/ Similar a la anterior. AE 5,67 g. CNH-12. ACIP-2455. CC-3612, mismo ejemplar. Pátina oscura. MBC. Muy escasa. 100

- 167 As. Similar a la anterior. AE 8,26 g. CNH-12. ACIP-2455. CC-3614, mismo ejemplar. Pátina verde. BC+. Muy escasa. 75

- 168 As. Reacuñada sobre un semis de Carteia. AE 5,59 g. CC-3617, mismo ejemplar. Pátina oscura. BC+. Rara. 75

IPORA



- 169 As. A/ Cabeza masculina a der., delante externa IPORA. R/ Toro arrodillado a der. delante de altar. AE 28,30 g. CNH-1. ACIP-2316. CC-3618, mismo ejemplar. Pátina verde. MBC/MBC-. Rara. 350



- 170 As. Similar a la anterior. AE 28,39 g. CNH-1. ACIP-2316. CC-3621, mismo ejemplar. Bonita pátina verde. MBC-. Rara. 350

BORA



- 171 As. A/ Cabeza femenina velada y diademada a izq., por detrás cetro. R/ Toro parado sobre línea a izq.; encima BORA. AE 32,37 g. CNH-1. ACIP-2309. CC-3622, mismo ejemplar. Ley. completa. BC. Escasa. 150

- 172 As. Similar a la anterior, con contramarcas SS y S en rev. AE 25,82 g. CNH-1. ACIP-2309. CC-3625, mismo ejemplar. RC/BC-. Escasa. 50



- 173 As. Similar a la anterior, sin contramarcas. AE 21,18 g. CNH-1. ACIP-2309. CC-3626, mismo ejemplar. Pátina verde. MBC- para esta serie. Escasa. 200



- 174 Semis. Similar a la anterior. AE 12,5 g. CNH-2. ACIP-2310. CC-3627, mismo ejemplar. Pequeña grieta. Pátina verde oscuro. MBC+ para esta serie. Rara en esta conservación. 300

URSONE



- 175 As. A/ Cabeza masculina diademada y con ífulas a der.; detrás yod y delante VRSONE. R/ Esfinge a der., debajo ley. L. AP. DEC. AE 31,94 g. CNH-1. ACIP-2323. CC-3629, mismo ejemplar. Pátina verde. MBC-/MBC. Muy escasa. 100

- 176 As. Similar a la anterior pero contramarca PO en rev. AE 27,44 g. CNH-1. ACIP-2323. CC-3632, mismo ejemplar. Superficies erosionadas. BC-/BC. Muy escasa. 50



- 177 As. Similar a la anterior pero cabeza desnuda. AE 39,04 g. CNH-2. ACIP-2324. CC-3633, mismo ejemplar. Pátina verde oscuro rugosa. MBC/MBC-. Rara. 200



- 178 As. A/ Cabeza masculina diademada y con ífulas a der., delante VRSONE con línea. R/ Similar a la anterior pero esfinge sobre línea. AE 22,17 g. CNH-3. ACIP-2325. CC-3625, mismo ejemplar. Pátina verde. MBC/MBC-. Escasa. 150



- 179 As. Similar a la anterior pero ley. de anv. sin línea. AE 16,38 g. CNH-4. ACIP-2326. CC-3637, mismo ejemplar. Pátina verde oscura. MBC-/BC+. Escasa. 125



- 180 As. A/ Similar a la anterior, ¿sin ley.? R/ Similar a la anterior, alrededor ley. interna (VR)SON-E. AE 14,37 g. CNH-5 (var.). ACIP-2327 (var.). CC-3642, mismo ejemplar. Rayita en anv. Pátina verde oscuro con tonos rojos. BC+. Muy escasa. 80



- 181 As. A/ Similar a la anterior. R/ Esfinge a der., detrás creciente y A?, delante T? AE 14,8 g. CNH-5 (var.). ACIP-2327 (var.). CC-3644, mismo ejemplar (corr.). Raya en rev. MBC-/BC. Muy escasa. 80

Ex Vico 17-12-1981, lote nº 1296.



- 182 As. A/ Similar a la anterior. R/ Esfinge a der., ley. VR-S(ONE) con R retrógrada. AE 15,70 g. CNH-5. ACIP-2327. CC-3645, mismo ejemplar (corr.). Leves oxidaciones. Punzón en anv. Pátina verde. MBC/MBC-. Muy escasa. 75



- 183 As. A/ Similar a la anterior, ley. (V)RSONE. R/ Oso de pie a der. AE 16,23 g. CNH-5A. ACIP-2328. CC-3646, mismo ejemplar. Pátina verde. MBC. Rara. 200



- 184 As. Similar a la anterior pero delante del oso ley. MARC. Q. AE 17,14 g. CNH-6. ACIP-2329. CC-3647, mismo ejemplar. Pátina oscura. MBC-/BC+. Escasa. 50



- 185 As. A/ Cabeza con casco a der., delante ley. externa VRSO. R/ Oso sentado a der., por detrás ley. MA(RC. Q). AE 18,20 g. CNH-7. ACIP-2330. CC-3648, mismo ejemplar. Raya en anv. Pátina verde. BC-. Muy escasa. 50

HALOS



- 186 As. A/ Cabeza de Mercurio a der. con pétaso alado y por detrás caduceo; delante externa VAL TER. R/ Jabalí parado a der.; encima creciente y ley. IL-IPV, bajo línea de exergo HALOS. AE 21,12 g. CNH-1. ACIP-2428. CC-3651, mismo ejemplar. Pátina verde. BC-/BC+. Rara. 150

VENTIPO



- 187 As. A/ Cabeza con casco a der. R/ Soldado con escudo y asta a izq.; delante externa VENTIPO. AE 23,58 g. CNH-1 (corr.). ACIP-2331 (corr.). CC-3653, mismo ejemplar. Pátina verde. MBC/MBC+. Rara en esta conservación. 200



188 As. Similar a la anterior. AE 21,5 g. CNH-1 (corr.). ACIP-2331 (corr.). CC-3656, mismo ejemplar. MBC-. Muy escasa. 100



189 As. Similar a la anterior pero acuñada sobre un cospel de semis. AE 7,70 g. CNH-1. ACIP-2331. CC-3658, mismo ejemplar. Pátina verde oscuro. BC+. Rara. 75



190 As. Similar a la anterior pero ley. de anv. VENTINIPO y en rev. contramarca con signo ibérico ðbe?. AE 27,41 g. CNH-1 (var.). ACIP-2331 (var.). CC-3659, mismo ejemplar (corr.). Raya en anv. Pátina verde. RC/BC+. Muy escasa. 75

ULIA



191 As. A/ Cabeza femenina con moño y collares a der.; debajo creciente y delante palma. R/ VLIA en cartela rodeada por ramas de vid. AE 26,74 g. CNH-1. ACIP-2319. CC-3661, mismo ejemplar. Pátina oscura. MBC-/MBC+. 175



192 As. Similar a la anterior. AE 17,87 g. CNH-1. ACIP-2319. CC-3665, mismo ejemplar. Pátina verde. MBC+. 200
Ex Vico 17-12-1981, lote nº 1274.



193 As. Similar a la anterior. AE 20,97 g. CNH-1. ACIP-2319. CC-3666, Variante de arte, mismo ejemplar. Pátina verde oscuro. MBC-/MBC. 150



194 As. Similar a la anterior, estilo diferente. AE 23,11 g. CNH-2. ACIP-2320. CC-3670, mismo ejemplar. Pátina verde terrosa. MBC. Muy escasa. 200



195 As. Similar a la anterior, variante de rev. AE 20,61 g. CNH-2 (var.). ACIP-2321 (var.). CC-3672, mismo ejemplar. Pátina verde. MBC-/MBC. 150



196 As. Similar a la anterior pero X detrás de la cabeza de anv. AE 22,19 g. CNH-3 (corr.). ACIP-2321 (corr.). CC-3674, mismo ejemplar. MBC. Escasa. 175



197 As. Similar a la anterior, estilo diferente en rev. AE 17,84 g. CNH-5. ACIP-2322. CC-3676, mismo ejemplar. Pátina verde rugosa. EBC-. Muy escasa. 225



- 198 As. Similar a la anterior. Variante de arte. AE 21,82 g. CNH-5. ACIP-2322. CC-3677, mismo ejemplar. EBC-/MBC+. Muy escasa. 225

CELTITAN



- 199 As. A/ Cabeza masculina laureada y con manto a der. R/ Jabalí sobre punta de lanza a der.; por debajo, ley. externa CELTITAN. AE 22,49 g. CNH-1. ACIP-2427. CC-3681, mismo ejemplar. Pátina verde. MBC/MBC-. Rara. 300

SISIPO



- 200 As. A/ Cabeza con casco a izq. R/ Toro parado a der., encima DETVMO, bajo línea de exergo SISIP(O). AE 12,54 g. CNH-1. ACIP-2498. CC-3682, mismo ejemplar. Pátina verde. MBC-/BC+. 250



- 201 As. Similar a la anterior, pero toro a izq. AE 17,25 g. CNH-2. ACIP-2499. CC-3684, mismo ejemplar. Cospel irregular. Pátina verde oscuro. MBC-/BC+. Muy rara. 300



- 202 As. A/ Cabeza laureada y con moño a der., delante interna (SIS)IPO. R/ Toro a izq., encima DETAV. AE 7,70 g. CNH-4. ACIP-2501. CC-3686, mismo ejemplar. Pátina rojiza con concreciones. MBC-. Rara. 200



- 203 As. A/ Cabeza de Hércules con leonté a der.; delante interna SISIPO. R/ Atún a izq., encima (DE)TAV. AE 8,43 g. CNH-5. ACIP-2502. CC-3687, mismo ejemplar. Pátina oscura. MBC/BC+. Rarísima. 300



- 204 As. Similar a la anterior. AE 3,58 g. CNH-5. ACIP-2502. CC-3688, mismo ejemplar. Pátina oscura rugosa. BC+. Rarísima. 200

CARBULA



- 205 As. A/ Cabeza femenina con moño a der.; detrás X, delante serpentiforme. R/ Lira, alrededor CARBVLA. AE 27,37 g. CNH-2. ACIP-2312. CC-3692, mismo ejemplar. Pátina verde oscuro. MBC. Escasa. 175



- 206 As. Similar a la anterior, variante de arte. AE 17,73 g. CNH-2. ACIP-2312. CC-3694, mismo ejemplar. MBC-. Escasa. 125



- 207 Semis. Similar a la anterior. AE 10,10 g. CNH-3. ACIP-2313. CC-3697, mismo ejemplar. Pátina oscura. BC/BC+. Escasa. 35



- 208 As. A/ Cabeza de Apolo a der., detrás X, delante ¿serpentiforme? R/ Similar al anterior. AE 7,98 g. CNH-4. ACIP-2314. CC-3700, mismo ejemplar. Pátina verde terrosa. MBC/MBC+. Muy escasa. 125

ILITURGI



- 209 As. A/ Cabeza masculina diademada y con ínfulas a izq. R/ Jinete con palma cabalgando a izq.; debajo en arco ILITVRGI. AE 19,99 g. CNH-3. ACIP-2305. CC-3702, mismo ejemplar (corr.). Pátina verde rugosa. Bonita acuñación. MBC+. Muy rara. 600



- 210 As. Similar a la anterior pero creciente bajo la cabeza de anv. y ley. de rev. bajo línea. AE 18,63 g. CNH-2. ACIP-2304. CC-3704, mismo ejemplar. Pátina verde oscuro. MBC/MBC-. Rarísima. 500

Ex colección Villoldo. Ex Calicó 19-6-1974, lote nº 852



- 211 As. Similar a la anterior pero estrella delante del jinete del rev. AE 19,22 g. CNH-4A (corr.). ACIP-2307 (corr.). CC-3705, mismo ejemplar (corr.). Bonita acuñación. Pátina verde. MBC/MBC-. Rarísima: 2 ejemplares conocidos. 800



- 212 As. A/ Similar al anterior pero estilo diferente y delante dos estrellas con creciente en medio. R/ Espiga a der.; encima ILDITVR, debajo GENSE retrógrada. AE 12,84 g. CNH-5. ACIP-2308. CC-3707, mismo ejemplar. Pátina verde. Trazas de limpieza mecánica. MBC-/BC+. Muy rara. 175

ILURCO



- 213 As. A/ Cabeza masculina a der. R/ Cabeza masculina a der., delante externa ILVRCON. AE 18,18 g. CNH-1. ACIP-2315. CC-3709, mismo ejemplar. Pátina verde. MBC-/BC+. Escasa. 100

SISAPO



- 214 As. A/ Cabeza masculina a der. R/ Jabalí parado a der.; bajo línea SISAPO. Reacuñada sobre Uliá. AE 11,76 g. CNH-1. ACIP-2442. CC-3713, mismo ejemplar (corr.). Trazas de limpieza mecánica. BC+/BC. Rara. 125



- 215 Cuadrante. A/ Cabeza masculina a izq. R/ Atún a der.; encima S. ARC(?), debajo SISA. AE 3,92 g. CNH-1a (corr.). ACIP-2443 (corr.). CC-3715, mismo ejemplar (corr.). Pátina oscura. MBC/BC. Rarísima: no más de 3 ejemplares conocidos. 200



- 216 Cuadrante. Similar a la anterior, ley. S. ARG?/ SISA. AE 3,19 g. CNH-1a (corr.). ACIP-2443 (corr.). CC-3716 (corr.). Pátina verde claro. MBC-/MBC. Rarísima: no más de 3 ejemplares conocidos. 300

TIPO JABALÍ-CLAVA



- 217 Semis. A/ Cabeza masculina a der. R/ Jabalí a izq. Reacuñada sobre Carteia ACIP 2567. AE 9,00 G. CC-3717, mismo ejemplar. Pátina verde con concreciones rojas. BC/RC. Rarísima. 100



- 218 As. A/ Similar a la anterior. R/ Jabalí a izq. sobre línea, encima clava; alrededor ley. interna (...)INT(...). Posible ley. en exergo. AE 8,70 g. CNH-1 (var.). ACIP-2437 (var.). CC-3718, mismo ejemplar (corr.). Pátina oscura. BC. Rara. 50



- 219 Semis. A/ Similar a la anterior. R/ Jabalí a izq. sobre línea, encima clava. AE 9,56 g. CNH-1a. ACIP-2438. CC-3719, mismo ejemplar. Pátina oscura. BC+. Rarísima. 100



- 220 Semis. A/ Cabeza masculina a izq. R/ Jabalí a izq., encima clava. AE 6,97 g. CNH-2 (corr.). ACIP-2439 (corr.). CC-3720, mismo ejemplar. Pátina verde. MBC+/MBC-. Rarísima. 100



- 221 Cuadrante. A/ Cabeza masculina a der. R/ Jabalí a der.; encima clava. AE 2,34 g. CNH-3. ACIP-2440. CC-3728, mismo ejemplar. Pátina oscura. MBC/MBC-. Muy rara. 75



- 222 Cuadrante. Similar a la anterior pero jabalí a izq. AE 6,86 g. CNH-4. ACIP-2441. CC-3731, mismo ejemplar. Pátina verde. BC/BC-. Muy rara. 50



- 223 Cuadrante. Similar a la anterior. AE 2,22 g. CNH-4. ACIP-2441. CC-3736, mismo ejemplar. Pátina verde con erosiones. MBC. Muy rara. 85



- 224 Semis. A/ Cabeza a izq. R/ Jabalí a der., encima clava. AE 2,14 g. CNH-No. ACIP-No. CC-3739, mismo ejemplar. MBC-/BC+. Rarísima. 100

TIPO TEMPLO



- 225 Semis. A/ Cabeza masculina a der., delante ley. externa M(...), detrás (...)SCER? R/ Templo. AE 5,64 g. CNH-1 (corr.). ACIP-2647 (corr.). CC-3743 mismo ejemplar (corr.). Pátina verde con concreciones rojas. MBC. Muy rara. 100

TIPO VULCANO



- 226 Cuadrante. A/ Cabeza de Vulcano a der.; por detrás tenazas. R/ Figura masculina con pala sobre el hombro avanzando a der; delante 3 glóbulos. AE 2,13 g. CNH-1. ACIP-2648. CC-3754, mismo ejemplar. Pátina oscura. MBC. Muy escasa. 75

TIPO CORAZA



- 227 Divisor. A/ Cabeza con casco a izq. R/ Coraza. AE 0,78 g. CNH-1. ACIP-2504. CC-3758, mismo ejemplar. Pátina oscura. MBC-. Rara. 50

TIPO PROA



- 228 Mitad. A/ Cabeza de Vulcano a der.; detrás tenazas. R/ Proa a der.; encima L. L. VAL L. L., debajo ancla. AE 4,53 g. CNH-No. ACIP-No. CC-3763, mismo ejemplar. Pátina verde. MBC-. Rarísima. 100

TIPO ARADO



229

230

- 229 Cuadrante. A/ Casco? a der. R/ Arado. AE 2,78 g. CNH-1. ACIP-2650. CC-3764, mismo ejemplar. Pátina verde irregular. MBC-. Rarísima. 100
- 230 Cuadrante. A/ Flor de seis pétalos. R/ Jinete o pegaso? a izq. AE 2,76 g. CNH-p. 428.2 (corr.). ACIP-2651 (corr.). CC-3765, mismo ejemplar. Pátina oscura. MBC. Rarísima. 100

INCIERTAS



231

232

- 231 Cuadrante. A/ Cabeza de Vulcano a der.; por detrás tenazas. R/ Glóbulo; alrededor externa L. IVSTV LEI. AE 2,65 g. CNH-No. ACIP-No. CC-3771, mismo ejemplar. Pátina oscura. BC+/MBC-. Rarísima. 100
- 232 Sextante. A/ Cabeza femenina laureada y con moño a der. R/ Flor? esquemática. Posible divisor de Rhode. AE 1,17 g. CNH-No. ACIP-No. CC-3774, mismo ejemplar. Pátina verde oscuro. MBC. Rarísima. 100



- 233 Semis. A/ Cabeza masculina barbada y laureada a der.; detrás delfín? R/ Figura masculina a izq. sosteniendo bolsa o clava en izq.; delante 3 glóbulos, por detrás ley. externa ANT V(...). AE 7,73 g. CNH-No. ACIP-No. CC-3775, mismo ejemplar. Pátina verde oscuro. MBC+. Rarísima. 125



234

235

- 234 Semis. A/ Cabeza de Vulcano a der., por detrás tenazas. R/ Hércules? con clava a izq.; delante 3 glóbulos, detrás ANT V(?). AE 8,67 g. CNH-No. ACIP-No. CC-3778, mismo ejemplar. Pátina verde. BC+/MBC. Muy rara. 75
- 235 Semis. A/ Cabeza masculina barbada a der. R/ Mercurio a izq. con pétaso y caduceo. AE 9,23 g. CNH-No. ACIP-No. CC-3780, mismo ejemplar. ev. descentrado. Pátina verde. BC+. Muy rara. 50



- 236 ¿Semis? A/ Cabeza de Mercurio con pétaso a der., delante ¿delfín? R/ Haz de rayos; a der. ¿símpulo? AE 5,50 g. CNH-No. ACIP-No. CC-3781, mismo ejemplar. Pátina verde. BC+/MBC-. Rarísima. 100



- 237 ¿Semis? A/ Cabeza femenina con casco a der. R/ Delfín a der. ¿Reacuñada sobre Carteia, con tipo timón? AE 6,60 g. CNH-No. ACIP-No. CC-3782, mismo ejemplar. Pátina oscura. MBC. Rarísima. 125

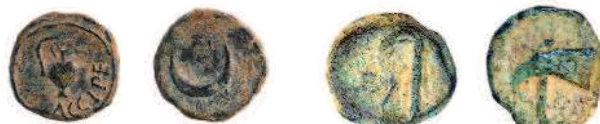

238

239

- 238 ¿Sextante? A/ Jarra y lituus?, alrededor ley. externa ACCIPE. R/ Creciente, por debajo restos de ley. AE 2,49 g. CNH-No. ACIP-No. CC-3783, mismo ejemplar (corr). Pátina verde terrosa. MBC. Rarísima. 150
- 239 ¿Semis? A/ Garfio. R/ Martillo. AE 3,97 g. CNH-518.3. ACIP-2652. CC-3784, mismo ejemplar. Pátina verde. MBC-. Rarísima. 125



- 240 Semis. A/ Cabeza femenina con moño a der. R/ Jinete con lanza y escudo a izq. AE 6,95 g. CNH-428.3. ACIP-2655. CC-3786, mismo ejemplar. Pátina verde oscuro. MBC. Rarísima. 250



- 241 Semis. Similar a la anterior pero jiente a der. AE 8,04 g. CNH-No. ACIP-2656. CC-3787, mismo ejemplar. Pátina verde claro. MBC-/BC. Rarísima. 150

ASES DE IMITACIÓN ROMANA



- 242 As. A/ Cabeza laureada de Jano, encima I. R/ Proa a der., encima I, debajo ROMA, mal trazada. AE 26,74 g. R&G 26.a, mismo ejemplar. CC-3796, mismo ejemplar. Pátina verde oscuro terroso. MBC-/MBC. Muy escasa. 100
- Ex Áureo Calicó 28-5-2014, lote nº 4339.*



- 243 As. Similar a la anterior pero proa a izq. y ley. posiblemente retrógrada. AE 20,81 g. R&G 35.a, mismo ejemplar. CC-3798, mismo ejemplar. Vanos. Pátina oscura. MBC. Rara. 100

SEMISES DE IMITACIÓN ROMANA



- 244 Semis. A/ Cabeza de Saturno a der., detrás S. R/ Proa a der; encima S, debajo RO(MA). AE 9,17 g. R&W 1.a, mismo ejemplar. CC-3790 bis, mismo ejemplar. Pátina verde. BC+. Escasa. 75



- 245 Semis. A/ Cabeza de Saturno a izq., detrás S retrógrada. R/ Similar a la anterior. AE 8,99 g. R&W 5.a, mismo ejemplar. CC-3792 bis, mismo ejemplar. Pátina verde oscuro. BC+. Escasa. 50



- 246 Semis. A/ Cabeza de Saturno a der., detrás S. R/ Similar a la anterior, ley. ROMA con R retrógrada. AE 5,17 g. R&W 22.a, mismo ejemplar. CC-3794 bis, mismo ejemplar. Pátina verde. MBC+. 70
- 247 Semis. Similar a la anterior pero en rev. S retrógrada y ley. no visible. AE 5,14 g. R&W 28.f, mismo ejemplar. CC-3796 bis, mismo ejemplar. Pátina verde. MBC. 50
- 248 Semis. Similar a la anterior, pero en rev. creciente delante de la proa. AE 8,41 g. R&W 35.p, mismo ejemplar. CC-3804, mismo ejemplar. Pátina verde oscuro. MBC. 70



- 249 Semis. Similar a la anterior, diferente estilo. AE 8,5 g. R&W 35.r, mismo ejemplar. CC-3805, mismo ejemplar. Pátina verde oscuro. MBC/MBC+. 70
- 250 Semis. R/ Proa, encima S debajo ley. ROMA retrógrada. AE 5,98 g. R&W 42.e, mismo ejemplar. CC-3808, mismo ejemplar. Pátina verde oliva. MBC. 60
- 251 Semis. Similar a la anterior, ley. correcta. AE 6,80. R&W 44.b, mismo ejemplar. CC-3810, mismo ejemplar. Pátina verde oscuro. MBC. 50



- 252 Semis. A/ Cabeza de Saturno a izq., detrás (S). R/ Proa a izq., S?, debajo ley. que parece contener caracteres ibéricos. AE 3,89 g. R&W 68.a, mismo ejemplar. CC-3812, mismo ejemplar. Pátina verde claro. MBC. Rara. 60
- 253 Semis. A/ Cabeza de Saturno a der., detrás (S) retrógrada. R/ Proa a der., encima S, debajo ROMA. AE 1,92 g. R&W 87a, mismo ejemplar. CC-3814, mismo ejemplar. Pátina verde. MBC. 50
- 254 Semis. A/ Cabeza de Saturno a izq., detrás (S) retrógrada. R/ Proa a izq. S y ROMA retrógradas (no visibles). AE 2,26 g. R&W 88.d, mismo ejemplar. CC-3815, mismo ejemplar. Pátina verde. MBC. Rara. 60



- 255 Semis. A/ Cabeza de Saturno a der., detrás S retrógrada. R/ Proa a izq., encima S retrógrada y debajo (RO)MA, retrógrada. AE 2,97 g. R&W 95a, mismo ejemplar. CC-3818, mismo ejemplar. Pátina verde. MBC+. 70

- 256 Semis. A/ Similar a la anterior. R/ Proa a der., encima S, debajo OMA. R&W 105.d, (corr), mismo ejemplar. AE 2,60 g. CC-3821, mismo ejemplar (corr.). Pátina oscura. MBC+/EBC- 80

Ex Vico sub. 137 lote nº 3090.



- 257 Semis. A/ Similar a la anterior, detrás S. R/ Proa a der., encima (S), debajo ROMA. AE 1,56 g. R&W 119.a, mismo ejemplar. CC-3824, mismo ejemplar. Pátina verde claro. MBC-/MBC. 40



258

259

- 258 Semis. Similar a la anterior, ley. de rev. (R)OM(A). AE 2,06 g. R&W 126.a, mismo ejemplar. CC-3827, mismo ejemplar. Pátina verde. BC/MBC. 40
- 259 Semis. A/ Cabeza de Saturno a izq., detrás S retrógrada? R/ Proa a izq., S y ROMA retrógradas. AE 2,00 g. R&W 132.b, mismo ejemplar. CC-3828, mismo ejemplar. Acuñada con un cuño de rev. recortado. Pátina oscura. BC+. Rara. 40

Hispania Antigua

**ABRA** (¿TORREDONJIMENO?, JAÉN?)

- 260 As. A/ Cabeza femenina con moño a der., delante ABRA. R/ Arado y espiga a der., enc. y debajo ley. ibéricas. AE 22,54 g. I-No. ACIP-2279. Rayitas en anv. BC+/MBC-. Muy escasa. 125

**BALSA** (TORRES ARES, FARO, PORTUGAL)

- 261 Divisor. A/ Atún a izq. R/ Caballo a izq., encima BALS. AE 2,62 g. I- 197. ACIP-2510. Muesca de origen en cospel. BC+. Muy escasa. 100

**BRUTOBRIGA** (SANTAREM, PORTUGAL)

- 262 As. A/ Cabeza masculina a der.; T MANLIVS T F SERGIA. R/ Nave, debajo atún a der.; BRVTOBRIGA. AE 15,22 g. I-296. ACIP-2482. Pátina verde. MBC-. Muy rara. 400

**KELSE** (VELILLA DE EBRO, ZARAGOZA)

- 263 Denario. A/ Cabeza masculina a der., con manto por el cuello, detrás delfín. R/ Jinete con palma a der.; debajo, sobre línea, ley. ibérica KeLSE. AR 3,76 g. I-770. CNH-10, mismo ejemplar. ACIP-1481, mismo ejemplar. Leves golpecitos. MBC/MBC-. Único ejemplar conocido. 12.000
Ex Vico, 14-12-1991, lote nº 41.

La ciudad ibérica de Kelse, situada en la actual Velilla de Ebro (Zaragoza), acuñó un buen número de emisiones monetarias durante los siglos II y I a.C. y posteriormente, ya como la colonia romana denominada Victrix Iulia Lepida Celsa, hasta el gobierno de Tiberio. Sin embargo, todas fueron acuñaciones en bronce y solo se conoce una única pieza de plata, el denario que ahora sale a subasta. Esta moneda se dio a conocer en 1988 y desde entonces sigue siendo un "unicum". Por su estilo se engloba entre las emisiones que se vienen fechando en el último tercio del s. II a.C. guardando una gran similitud con las acuñaciones en bronce. Al igual que en algunas de estas, la cabeza masculina del anverso, imberbe, lleva manto en el cuello sujeto por lo que parece ser una fibula de tipo anular. El delfín que le acompaña como símbolo en la parte posterior, así como el jinete con palma del reverso, recuerdan las acuñaciones de Kese (la localidad ibérica vecina de Tarraco). Villaronga consideraba las emisiones ibéricas con jinete con palma más antiguas que las de jinete lancero, tipo este más abundante en el interior y la zona del Ebro, aunque el jinete con palma también está representado en las emisiones de Sekaisa (Segeda, Mara, Zaragoza).

**EMERITA** (MÉRIDA, BADAJOZ)

- 264 As. A/ Cabeza barbada de frente, delante ánfora vertiendo agua; alrededor ext. PERMISSV CAESARIS. AVGVSTI. R/ Yunta a izq.; AVGVSTA / EMERITA. AE 11,54 g. I-1009. RPC-11 b. ACIP-3373a. Pátina verde. MBC+/MBC. Muy escasa. 125

**GADES** (CÁDIZ)

- 265 Mitad. A/ Cabeza de Melkart a izq., detrás clava. R/ Atún a izq.; ley. púnica mp'l - gdr. AE 4,10 g. I-1345. ACIP-670. Pátina verde con cloruros. MBC-. 50

**OLILAUNIKOS** (LOCALIZACIÓN INSEGURA)

- 266 Denario. A/ Cabeza masculina a der., peinado en tres filas; detrás signos ibéricos O.Ku. R/ Jinete lancero a der.; debajo sobre línea ley. ibérica OILAUNU. AR 3,46 g. I-1863. ACIP-1799. Leve vano. MBC. Rara. 950

**OSCA (HUESCA)**

- 267 Calígula. Dupondio o sestercio. A/ Cabeza laur. a der. G CAESAR AVG (GERM) PM TR POT COS. R/ Jinete lancero a der.; V. V. OSCA/ G TARRACINA (P) PRISCO/II VIR. Oricalko 26,2 g. I-1941. RPC-300. ACIP-3230. Superficies erosionadas. MBC-. Muy rara. 300

**SEKOBIRIKES-SEGOBRIGA (SAELICES, CUENCA)**

- 268 Unidad. A/ Cabeza masculina a der. con palma, delfín y signo ibérico S. R/ Jinete lancero a der.; sobre exergo ley. ibérica SEKOBIRIKES. AE 8,43 g. I-2176. ACIP-1876. Pátina verde claro. MBC. 100



- 269 Cuadrante. A/ Toro. R/ Palma. AE 2,6 g. I-2181. RPC-471. ACIP-3241. Pátina oscura. MBC/MBC-. Rara. 100

**TOLETO (TOLEDO)**

- 270 Unidad o as. A/ Cabeza masculina a der., delante interna CELTAMB, detrás externa EX S.C. R/ Jinete lancero a der., debajo sobre línea TOLE. AE 8,45 g. I-2401. ACIP-1901. Pátina verde rugosa. MBC/MBC-. Rara. 500

Grecia Antigua**MACEDONIA**

- 271 Filipo II (359-336 a.C.). Estátera. Pella. A/ Cabeza masculina laureada a der. R/ Biga a der., en exergo ΦΙΛΙΠΠΙΟΥ. AU 8,60 g. SNG-ANS 138-143. Pequeñas rozaduras en anv. y rayata en rev. EBC. 2.200



- 272 Alejandro III. Dracma. Colophon. (310-301 a.C.) R/ Zeus entronizado a izq.; símbolos K y Φ. AR 4,36 g. PRC-1823. MBC+. 80

**ILIRIA**

- 273 Epdamnos-Dyrrachion. Estátera (400-350 a.C.). A/ Vaca a der. amamantando ternero. R/ Cuadrado con decoración floral; a los lados, AVY y clava. SBG 1890 AR 10,83 g. MBC/MBC+. 100

**TESALIA**

- 274 Larisa. Dracma (400-370 a.C.). A/ Cabeza de la ninfa Larisa. R/ Caballo pastando a der. debajo AI, bajo exergo ΛΑΡΙΣΑΙ. AR 6,04 g. COP-126. SBG-No. MBC/MBC+. 90

**ÁTICA**

- 275 Atenas. Tetradracma (454-405 a.C.). A/ Cabeza de Atenea a der. R/ Lechuza a der. dentro de cuadrado incuso; detrás rama de olivo, delante ΑΘΕ. AR 17,21 g. COP-34-37. SBG-2526. EBC-. 500



- 276 Atenas. Tetradracma. Similar a la anterior. AR 17,17 g. COP-34-37. SBG-2526. Cospel abierto. EBC/EBC+. 400



- 277 Atenas. Tetradracma. Similar a la anterior. AR 17,20 g. COP-34-37. SBG-2526. Pequeña grieta. EBC. 450

**ISLAS DE CARIA**

- 278 **Rhodos.** Didracma (394-304 a.C.). A/ Cabeza de Helios. R/ Rosa con un capullo a cada lado; en campo A y tridente. AR 6,74 g. COP-733. SBG-No. MBC. 125

**FENICIA**

- 279 **Tiro.** Tetradracma. Año 29. A/ Cabeza de Melkart laureada a der. R/ Águila entre clava y palma, alrededor leyenda. AR 14,20 g. BMC-115. SBG-5918 (var.). MBC. Erosiones 225

**ZEUGITANIA**

- 280 **Cartago.** Estátera de electro. A/ Cabeza de Tanit a izq. R/ Caballo parado a der. sobre línea. EL 7,49 g. J-299. SBG-6462. MBC-. 1.000

**REINO DE TRACIA**

- 281 **Series póstumas a nombre de Lisímaco. Callatis.** Estátera. A/ Cabeza diademada y con cuernos de Amón de Mitrídates VI (?) a der. R/ Atenea sentada a izq. con Niké, delante monograma; bajo el trono ΚΑΛ y en exergo tridente entre delfines; ley. ΒΑΣΙΛΕΩΣ ΛΙΣΙΜΑΧΟΥ. AU 8,35 g. COP-1089 (var.). SBG-6813. B.O. EBC. 600



- 282 **Series póstumas a nombre de Lisímaco. Istros.** (89-72 a.C.). Similar a la anterior, pero posible retrato de Farnaces y en rev. monograma ΔΙ y bajo el trono ΙΣ. AU 8,28 g. SBG-6813. COP-1094. RBO. EBC. 600



- 283 Similar a la anterior, pero en rev. monograma ME. AU 8,51 g. COP-1094 (var.). SBG-6813. EBC-. 600

Segunda sesión a las 16 horas

República Romana

LOTES

- 284 8 denarios de República romana y 1 de Marco Antonio.
Total 9 piezas. De BC+ a MBC. 300



ACUÑACIONES ANÓNIMAS

- 285 Cuadrigato. Roma (225-212 a.C.). R/ ROMA incuso en cartela. CRAW-28.3. SB-23. Pequeñas marcas en rev. MBC. Muy escasa. 450



- 286 Similar al anterior. CRAW-31. SB-23. Porosidades en anv. MBC+. 400



ABURIA

- 287 Denario. Roma (134 a.C.). A/ Cabeza de Roma a der.; detrás GEM. R/ Marte en cuadriga; ley. M. ABVRI, en exergo: ROMA. CRAW-244.1. SB-1. FFC-89. Golpe en anv. EBC. 150



- 288 Denario. Roma (132 a.C.). R/ El Sol en cuadriga a der. En exergo: ROMA. CRAW-250.1. SB-6. FFC-88. SC. 200



ACILIA

- 289 Denario. Roma (130 a.C.). A/ Cabeza de Roma a der.; M. ACILIVS. M. F. R/ Hércules en cuadriga a der.; en exergo ROMA. CRAW-255.1. SB-4. FFC-93. EBC-/EBC. 150
- 290 Denario. Roma (55 a.C.). A/ Cabeza de Salus; detrás ley. SALVTIS interna. R/ Salus a izq. alimentando serpiente; MN ACILIVS/ III. VIR. VALETIV. SB-8. FFC-96. Rayitas. EBC-. 65
- 291 Similar a la anterior. Rev. lig. descentrado. MBC+. 120



AELIA

- 292 Denario. Roma (92 a.C.). R/ Diana en biga, debajo símbolo ancla. En exergo: C.ALLI. CRAW- 336.1b. SB-4. FFC-100. MBC+. 125

AEMILIA

- 293 Denario. Roma (62 a.C.). A/ Cabeza velada y diademada de Concordia a der.; PAVLIVS LEPIDVS CONCORDIA. R/ Trofeo rodeado de cuatro figuras; TER/PAVLIVS. CRAW-415.1. SB-10. FFC-126. Rayita en anv. EBC-. 125
- 294 Denario. Roma (58 a.C.). A/ Aretas y camello; M SACAVR AED. CVR EX S(C) REX ARE(TAS). R/ Júpiter en cuadriga a izq., debajo escorpión; P HVPSAE AED CVR (CH) HVPSAE COS (PREIVER) CAPTV. CRAW-422.1b. SB-8. FFC-119. MBC+. 125



AFRANIA

- 295 Denario. Roma (150 a.C.). R/ Victoria en biga a der.; SAFRA, en exergo ROMA en cartela. CRAW-206.1. SB-1. FFC-133. MBC+/MBC. 100



ANTIA

- 296 Denario. Roma (47 a.C.). A/ Cabeza de C. Antio. R/ Hércules a der. con clava y trofeo y leonté en el brazo; C. ANTIVS. C. F. CRAW-455.1. SB-1. FFC-152. MBC. Muy escasa. 250



ANTONIA

- 297 Denario. Roma (83-82 a.C.). R/ Victoria en cuádriga a der. Ley: ANTO. CRAW-364.1b. SB-1a. FFC-157. EBC-. 80

BAEBIA

- 298 Denario. Roma (137 a.C.). A/ Cabeza de Roma a izq. con collar, detrás TAMPIL. R/ Apolo en cuadriga. CRAW-236.1. SB-12. FFC-198. EBC+. 175



- CAECILIA**
- 299 Denario. Roma (125 a.C.). R/ Júpiter en biga de elefantes a izq. coronado por victoria volando, en exergo C. METELLVS. CRAW-269.1. SB-14. FFC-203. MBC+. Escasa. 140
- 300 Denario. Roma (127 a.C.). R/ Escudo macedonio; M. METELLVS Q.F. CRAW-263.1a. SB-29. FFC-205. MBC. 85
- 301 Denario. Roma (82-80 a.C.). A/ Cabeza de Apolo. R/ Escudo macedonio. CRAW-369.1. SB-30. FFC-207. Rayitas. MBC. 85



- 302 Denario. Hispania (81 a.C.). A/ Cabeza de Pietas, delante cigüeña. R/ Lítuo y preferículo rodeados de láurea. CRAW-374.2. SB-44. FFC-215. MBC+/EBC-. 200



- 303 Denario. África (47-46 a.C.). A/ Cabeza de Júpiter. R/ Elefante. CRAW-459.1. SB-47. FFC-220. Rayitas en anv. y leves oxidaciones en rev. MBC. 150

CAESIA

- 304 Denario. S. de Italia (112-111 a.C.). A/ Busto de Apolo Vejois de espaldas a izq. R/ Lares sentados; en medio cabeza de Vulcano. CRAW-298-1. SB-1. FFC-222. Rayita. Ligera pátina. MBC+/MBC. 150

CALPURNIA

- 305 Denario. Roma (100 a.C.). A/ Cabeza de Saturno, debajo símbolo arco. CRAW-330.1a. SB-3. FFC-226. MBC+. 150



CARISIA

- 306 Denario. Roma (46 a.C.). A/ Cabeza de Sibila a der. R/ Esfinge; ley. T. CARISIVS, exergo III.VIR. CRAW-464.1. SB-11. FFC-552. Rev. lig. descentrado. MBC/MBC+. Muy escasa. 225



CASSIA

- 307 Denario. Roma (78 a.C.). A/ Cabeza de Baco a der., detrás tirso. R/ Cabeza de Libera a izq. CRAW-386.1. SB-6. FFC-556. Rayitas. MBC. Escasa. 120
- 308 Denario. Roma (55 a.C.). A/ Cabeza de Bonus Eventus a der., detrás cetro. R/ Aguila sobre haz de rayos entre lítuo y preferículo. CRAW-428.3. SB-7. FFC-557. MBC+. 200
- 309 Denario. Roma (55 a.C.). A/ Busto de Vesta a izq., delante letra M. R/ Figura votando. CRAW-413.1. SB-10. FFC-561. EBC/EBC-. 200



CIPIA

- 310 Denario. Ceca incierta (115-114 a.C.). A/ Cabeza de Roma. R/ Victoria en biga, debajo timón. CRAW-289.1. SB-1. FFC-563. MBC. 60

CLAUDIA

- 311 Denario. Roma (110-109 a.C.). R/ Victoria en triga. CRAW-299.1. SB-2. FFC-564. MBC+. 80
- 312 Denario. Roma (79 a.C.). A/ Cabeza de Diana con arco y carcaj. R/ Victoria en biga, debajo número CXXXVII. CRAW-381.1a. SB-5. FFC-567. EBC-/EBC. 125



- 313 Denario. Roma (42 a.C.). A/ Cabeza de Apolo, detrás lira. R/ Diana lucífera con antorchas. CRAW-494.23. SB-15. FFC-569. Pátina gris. MBC+. 150
- 314 Similar a la anterior. Pátina azulada. MBC+. 165



- 315 Denario. Roma (41 a.C.). A/ Busto de Flora a der., detrás flor; C. CLODIVS C.F. R/ La vestal Claudia Quinta sentada a izq., detrás VESTALIS. CRAW-512.2. SB-13. FFC-570. EBC. Escasa. 300



- 316 Denario. Roma (50 a.C.). A/ Cabeza del cónsul M. Claudio Marcelo a der., detrás triquetra; MARCELLINVS. R/ El cónsul con el trofeo de las spolia opima entrando en el templo; MARCELLVS COS QVINQ. CRAW-439.1. SB-11. FFC-571. MBC. Muy escasa. 300



COELIA

- 317 Denario. Roma (51 a.C.). A/ Cabeza del cónsul C. Coelio Caldo a der.; C. COEL. CALDVS. L.D. COS. R/ Cabeza radiada del Sol a der., delante escudo redondo y detrás escudo oval y S; CALDVS. III. VIR. CRAW-437-1b. SB-5. FFC-584. Lig. descentrada y lig. escalón de acuñación en gráfila de anv. EBC. 450



CORDIA

- 318 Denario. Roma (46 a.C.). A/ Cabeza de Venus diademada a der.; RVFVS. SC, con la C bajo el cuello. R/ Cupido en delfín a der.; MN CORDIVS. Reacuñada sobre otra moneda no identificable, claramente visible en rev. CRAW-463.3. SB-3 (var.). FFC-598 (var.). MBC. 150
- 319 Denario. Roma (46 a.C.). A/ Casco corintio con lechuga y ley. RVFVS. R/ Égida con cabeza de Medusa; MN CORDIVS. CRAW-463.2. SB-4. FFC-601. MBC+. Escasa. 170
- 320 Denario. Roma (46 a.C.). R/ Venus Verticordia a izq. con balanza y cetro, detrás Cupido; MN CORDIVS. CRAW-463.1a. sb-1. FFC-603. MBC. 125

CORNELIA

- 321 Denario. Roma (151 a.C.). R/ Victoria en biga. P. SVLA. CRAW-205.1. SB-1. FFC-607. MBC+/MBC. 75



- 322 Denario. S. de Italia (112-111 a.C.). A/ Cabeza de Escipión el Africano a der., detrás símbolo láurea. R/ Júpiter, Juno y Palas, en campo marca Y. CRAW-296.1. SB-19. FFC-608. MBC. 100
- 323 Denario. Roma (88 a.C.). A/ Busto de Marte. R/ Victoria en biga, en exergo ley. CN. LENTV. CRAW-345.1. SB-50. FFC-625. EBC-/MBC+. 120
- 324 Denario. Hispania (76-75 a.C.) A/ Cabeza del Genio del pueblo romano; G.P.R., detrás cetro. R/ Globo, cetro, corona y timón; CN. LEN. Q. EX S.C. CRAW-393.1. SB-54. FFC-627. Anv. algo descentrado. MBC+. 150



- 325 Denario. Oriente (84-83 a.C.). R/ Preferículo y lítuo entre dos trofeos.; IMPER/ ITERVM. CRAW-359.2. SB-30. FFC-630. MBC. Escasa. 150



- 326 Denario. Roma (56 a.C.). A/ Busto de Hércules diademado y con leonté por los hombros a der.; detrás FEE-LIX. R/ Diana en biga a der.; en campo tres estrellas; FAVSTVS. CRAW-426.2. SB-60 b (var.). FFC-638. MBC. Escasa. 300



- 327 Denario. Roma (56 a.C.). A/ Cabeza de Venus a der., detrás SC y cetro. R/ Tres trofeos entr lítuo y preferículo, monograma FAVST. CRAW-426.3. SB-63. FFC-643. Contramarca en anv. MBC. 125



- 328 Denario. Sicilia (56 a.C.). A/ Busto de Apolo a der.; L. LENT. C. MARC COS. R/ Júpiter a der., delante altar; detrás Q. CRAW-445.2. SB-63. FFC-646. Rev. lig. descentrado. MBC+. Muy escasa. 250



CUPIENNIA

- 329 Denario. Roma (147 a.C.). A/ Cabeza de Roma a der., detrás cornucopia. R/ Dióscuros; L. CVP. CRAW-218.1. SB-1. FFC-665. EBC+. Escasa en esta conservación. 175

DECIMIA

- 330 Denario. Roma (150 a.C.). R/ Diana en biga a der.; FLAVS. CRAW-207.1. SB-1. FFC-673. MBC+. 150

DOMITIA

- 331 Denario. Roma (128 a.C.). R/ Victoria en biga, debajo guerrero luchando con león; CN. DOM. CRAW-261.1. SB-14. FFC-680. MBC+/MBC. 60

EGNATIA

- 332 Denario. Roma (75 a.C.). A/ Busto de Libertas, detrás pileus; MAXSVMVS. R/ Roma y Venus entre dos proas; en campo a izq. letra N. CRAW-381. SB-2. FFC-688. Pátina gris. MBC. Escasa. 200



FABIA

- 333 Denario. Roma (82-80 a.C.). A/ Cabeza de Apolo, delante lira; ROMA. Q. MX. R/ Cornucopia con haz de rayos dentro de láurea. CRAW-371.1. SB-6. FFC-694. MBC. Escasa. 120
- 334 Denario. Roma (126 a.C.). R/ Fabio Pictor sentado a izq. con apex y lanza, detrás escudo con ley. QVIRIN.; N. FABI/PICTOR. CRAW-268.1a. SB-11. FFC-695. MBC+. Escasa. 140
- 335 Denario. Roma (104 a.C.). A/ Cabeza de Cibeles. R/ Victoria en biga; debajo cigüeña y letra O. CRAW-322-1b. SB-14. FFC-703. MBC+. Pátina gris. 100



- 336 Denario. Roma (104 a.C.). Similar a la anterior, pero marca de rev. letra M. MBC. 100



FARSULEIA

- 337 Denario. Roma (75 a.C.). A/ Busto de Libertas a der., detrás pileus y número LXIII. R/ Guerrero en biga a der. con otro personaje subiendo al carro; debajo escorpión y en exergo (L) FARSVLEI. CRAW-392.1a. SB-1. FFC-707. EBC-. Escasa. 175

FONTEIA

- 338 Denario. S. de Italia (114-113 a.C.). A/ Cabeza bifronte de Fontus; a izq. letra P. R/ Galera a izq., con timonel y remeros; C. FONT, ROMA. CRAW-290.1. SB-1. FFC-713. Rayitas. MBC. 125
- 339 Denario. S. de Italia (114-113 a.C.). A/ Cabeza de los Dióscuros a der. R/ Galera a der., bajo la proa M; MV FONTEI. CRAW-307.1b. SB-7. FFC-714. MBC+. Escasa. 200



- 340 Denario. Roma (85 a.C.). A/ Busto de Marte a der., detrás trofeo; P. FONTEIVS. PF. CAPITO. III. VIR. R/ Jinete a der. alanceando dos enemigos: MN. FONT. TR. MIL. CRAW-429.1. SB-17. FFC-723. MBC+. Lig. descentrada. 150

FURIA

- 341 Denario. Italia central (119 a.C.). A/ Cabeza de Jano; M. FOVRI.L.F. R/ Roma y trofeo; PHILI. CRAW-281.1. SB-18. FFC-730. MBC. 130

GARGILIA

- 342 Denario. Roma (86 a.C.). A/ Cabeza de Apolo Verjovis a der., debajo haz de rayos. R/ Júpiter en cuadriga a der., GAR/ OCVL. VER. CRAW-330.1 (var.). SB-1. FFC-738. MBC-. Rara. 250



GELLIA

- 343 Denario. Roma (138 a.C.). A/ Cabeza de Roma a der. dentro de láurea. R/ Marte y Nerio Neriensis en cuadriga a der.; CN. GEL. CRAW-232. SB-1. FFC-740. EBC+. 250

**HERENNIA**

- 344 Denario. S. de Italia (108-107 a.C.). A/ Cabeza de Pietas a der.; PIETAS. R/ Amphinomus a der. cargando con su padre, delante letra A; M. HERENNI. CRAW-308.1b. SB-1a. FFC-745. EBC-. 175

HOSIDIA

- 345 Denario. S. de Italia (68 a.C.). A/ Busto de Diana diademada a der.; delante interna GETA, detrás externa III VIR. R/ Jabalí a der. con flecha atacado por perro; C. HOSIDI CF. CRAW-407.1. SB-1. FFC-751. MBC+. 175

**HOSTILIA**

- 346 Denario. Roma (48 a.C.). A/ Cabeza de Galia a der., detrás carnyx. R/ Diana efesia con lanza y ciervo; L. HOSTILI(VS) SASERNA. CRAW-448.3. SB-4. FFC-756. EBC. Muy escasa en esta conservación. 400

**JULIA**

- 347 Denario. Roma (103 a.C.). A/ Cabeza de Marte a izq., encima letra B invertida; CAESAR. R/ Venus en biga de amorcillos a izq., en campo lira y letra B invertida; L. IVLLI.F. CRAW-320.1. SB-4a. FFC-765. MBC+/MBC. 100

JUNIA

- 348 Denario. Roma (91 a.C.). A/ Cabeza de Roma, detrás T. R/ Victoria en biga, encima XXII; (D.) SILANVS/LF (ROMA). CRAW-337.3a. SB-15. FFC-789. MBC+/EBC. 120
- 349 Similar al anterior, en anv. letra F, en rev. número no visible. EBC-. 120



- 350 Denario. Roma (54 a.C.). A/ Cabeza de J. Bruto a der.; BRVTVS. R/ Cabeza de S. Ahala; AHALA. CRAW-433.2. SB-30. FFC-792. Pátina gris. Contramarcas en anv. y rev. MBC+. 175
- 351 Similar al anterior, var. estilo: ley. de rev. con letras muy pequeñas. Pequeñas marcas. MBC. 125

**LICINIA**

- 352 Denario. Ceca incierta (113-112 a.C.). A/ Cabeza de Roma a izq. con escudo y lanza, encima creciente; ROMA. R/ Escena de votación P. NERVA. CRAW-292.1. SB-7. FFC-802. MBC. 120
- 353 Denario. Roma (84 a.C.). A/ Busto de Apolo Vegovis de espaldas a izq. con haz de rayos. R/ Minerva a cuadriga a der.; (C.) LICINIVS. L.F/(M)ACER. CRAW-354.1. SB-16. FFC-803. MBC+. 100

LIVINEIA

- 354 Denario. Roma (42 a.C.). A/ Cabeza de Lucio Livineio a der. R/ Silla curul entre seis fasces; L. LIVINEIVS/REGVLVS. CRAW-494.28. SB-11. FFC-815. MBC-/MBC. Escasa. 125



- 355 Similar a la anterior, pero en anv. L. REGVLVS P.R. R/ Silla entre dos fasces y ley. REGVLVS.F./PRAEF.VR. CRAW-494.29. SB-8. FFC-816. Cospel irregular. MBC+. Muy escasa. 300

**LUCILIA**

- 356 Denario. N. de Italia (101 a.C.). A/ Cabeza de Roma a der. dentro de láurea; PV. R/ Victoria en biga; RVF/M.LVCILI. CRAW-324.1. SB-1. FFC-821. EBC+. Escasa en esta conservación. 150

LUCRETIA

- 357 Denario. Roma (136 a.C.). A/ Cabeza de Roma a der.; TRIO. R/ Dióscuros a der.; CN. LVCR, exergo ROMA. CRAW-237.1. SB-1. FFC-822. EBC+. 200
- 358 Denario. Roma (76 a.C.). A/ Cabeza del Sol a der. R/ Luna y estrellas; TRIO/ L. LVCRETI. CRAW-390.1. SB-2. FFC-826. MBC/MBC+. Escasa. 175



MAMILIA

- 359 Denario. Roma (82 a.C.). A/ Busto de Mercurio a der., detrás caduceo, encima I. R/ Ulises a der. con su perro Argos; C. MAMIL LIMETAN. CRAW-362-1. SB-6. FFC-835. Superficies rugosas. MBC+. 150

MANLIA

- 360 Denario. Italia central (113-112 a.C.). A/ Cabeza de Roma a der. dentro de torques. R/ Jinete a izq. con lanza y escudo; Q/TORQVA, exergo EX S.C. CRAW-563.62. SB-2a. FFC-837. MBC. 100

MARCIA

- 361 Denario. Italia central (113-112 a.C.). A/ Cabeza de Filipo V de Macedonia, delante Φ, detrás monograma ROMA. R/ Estatua ecuestre a der.; L. PHILIPVS. CRAW-293.1. SB-12. FFC-852. MBC. 140



MARIA

- 362 Denario. Roma (81 a.C.). A/ Busto de Ceres a der., delante símbolo, encima LVIII, detrás CAPIT. R/ Yunta fundacional a izq., encima LVIII; exergo C. MARI.C/ C.C. CRAW-378.1c. SB-9. FFC-901. MBC+. 140

MEMMIA

- 363 Denario. Sureste de Italia (109-108 a.C.). A/ Cabeza masculina laureada a der. R/ Dióscuros a pie con sus caballos; en exergo (L) MEMMI. CRAW-304.1. SB-1. FFC-906. MBC. 70
- 364 Denario. Roma (106 a.C.). A/ Cabeza de Saturno a izq., detrás ROMA y guadaña, delante S. R/ Venus en biga a der., encima victoria; exergo L: MEMMI GAL. CRAW-313.1b. SB-2. FFC-907. MBC+. 120



- 365 Denario. Roma (56 a.C.). A/ Cabeza de Ceres a der.; C. MEMMI.C.F. R/ Cautivo y trofeo; IMPERATOR C. MEMMIVS. CRAW-427.1. SB-10. FFC-915. MBC+. 200



- 366 Denario. Roma (56 a.C.). A/ Cabeza de Rómulo a der.; C.MEMMI.C.F. QVIRINVS. R/ Ceres sentada a der.; MEMMIVS.AED. CERIALIA. PREIMVS FECIT. CRAW-427.2. SB-9. FFC-916. EBC-. Rara en esta conservación. 400



- 367 Similar a la anterior. Vanos de acuñación. MBC+. Muy escasa. 200

MINUCIA

- 368 Denario. Roma (133 a.C.). R/ Júpiter en cuadriga; ROMA, en exergo L.MINVCI. CRAW-248.1. SB-15a. FFC-921. MBC/MBC+. 80
- 369 Denario. Roma (134 a.C.). A/ Cabeza de Roma a der. R/ Columna flanqueada por M. y L. Minucio; TI MINVCI C.F. AVGVRINI, ROMA. CRAW-243.1. SB-10. FFC-925. MBC+. 120



MUSIDIA

- 370 Denario. Roma (42 a.C.). A/ Cabeza de Concordia a der., delante estrella, detrás CONCORDIA. R/ Dos figuras en el recinto de los comicios; CLOACIN, L. MVSSI-DIVS. LONGVS. CRAW-494.42. SB-6. FFC-931. Lig. recortada. Pátina gris. MBC+/MBC. 150
- 371 Denario. Roma (42 a.C.). Similar a la anterior, sin símbolo en anv. CRAW-494.42. SB-6b. FFC-933. Vano en rev. MBC/MBC+. 180

NONIA

- 372 Denario. Roma (59 a.C.). A/ Cabeza de Saturno a der., detrás símbolo; S.C SVFENAS. R/ Roma sentada a izq. coronada por victoria; PR. L. V PF, en exergo SEX. NONI. CRAW-421.1. SB-1. FFC-941. MBC+/MBC. Escasa 160



NORBANA

- 373 Denario. Roma (83 a.C.). A/ Cabeza de Venus a der., detrás CVII; C. NORBANVS. R/ Fasces con hacha, espiga y caduceo. CRAW-357.1b. SB-2. FFC-943. MBC. 120

OPIMIA

- 374 Denario. Roma (131 a.C.). A/ Apolo en biga a der.; M. OPEIMI, exergo ROMA. CRAW-254.1. SB-16. FFC-950. MBC. 60

PAPIA

- 375 Denario. Roma (79 a.C.). A/ Cabeza de Juno Sospita, detrás volumen. R/ Grifo a der., debajo punta de lanza; L. PAPI. CRAW-384.1. SB-1. FFC-952. Rayitas y porosidades. MBC. 100



- 376 Denario. Roma (45 a.C.). A/ Cabeza de Juno Sospita. R/ Loba a der., encima águila; CELSVS III (VIR), en exergo L. PAPIVS. Anv. acuñado sobre rev. y viceversa. Muy interesante. Pequeñas marcas de acuñación. MBC. 120

PETILIA

- 377 Denario. Roma (43 a.C.). A/ Cabeza de Júpiter a der.; CAPITOLINVS. R/ Templo hexástilo; PETILLIVS. CRAW-487.1. SB-1. FFC-960. Contramarca en anv. y rayitas en rev. MBC. Muy escasa. 125

- 378 Denario. Roma (43 a.C.). A/ Águila sobre haz de rayos; PETILLIVS CAPITOLINVS. R/ Similar al anterior, pero ley. S-F. CRAW-487.2b. SB-3. FFC-962. MBC+. Escasa. 175



PLAETORIA

- 379 Denario. Roma (67 a.C.). A/ Cabeza de Vacuna. CESTIANVS. R/ Águila sobre haz de rayos; M. PLAETORIVS MF AED CVR. CRAW-409.1. SB-4. FFC-969. Lig. descentrada. MBC+. 85

- 380 Denario. Roma (67 a.C.). A/ Cabeza de Cibeles, delante globo; CESTIANVS. R/ Silla curul, a izq. serpiente; M. PLAETORIVS. AED. CVR. EX. S.C. CRAW-409.2. SB-3. FFC-978. Bonita pátina. EBC-. 180

- 381 Similar a la anterior, pero símbolo de rev. escorpión. MBC+. 150



PLANCIA

- 382 Denario. Roma (55 a.C.). A/ Cabeza de Diana Planciana a der.; CN. PLANCIVS AED. CV(R. S.C.). R/ Cabra a der., detrás carcaj y arco. CRAW-432.1. SB-1. FFC-991. Pátina gris. MBC+. 160

- 383 Similar a la anterior. Lig. abrigantada. MBC. 100

PLAUTIA

- 384 Denario. Roma (60 a.C.). A/ Cabeza de Neptuno a der., detrás tridente; P. YPSAE.S.C. R/ Júpiter en cuadriga a der.; CEPIT, en exergo C. YPSAE. COS PRIV. CRAW-420.1a. SB-11. FFC-995. MBC+. 160



- 385 Denario. Roma (60 a.C.). A/ Cabeza de Leuconoe a der., detrás delfín; P. YPSAE. SC. R/ Similar a la anterior. CRAW-420.2a. SB-12. FFC-999. Pátina gris. EBC-. Muy escasa en esta conservación. Lig. descentrada. EBC/EBC. 200



- 386 Similar a la anterior. Lig. descentrada. EBC/EBC. 150

- 387 Denario. Roma (55 a.C.). A/ Cabeza de Cibeles a der.; A. PLAVTIVS AED. CVR S.C. R/ Bacchius de rodillas a der. sujetando dromedario; IVDAEVS, en exergo BACCHIVS. CRAW-431.1. SB-13. FFC-1002. MBC+/MBC. 125



- 388 Denario. Roma (47 a.C.). A/ Cabeza de Medusa; L. PLAVTIVS. R/ Aurora conduciendo los caballos del carro del sol; PLANCVS. CRAW-453.1a. SB-15. FFC-1003. EBC. Muy escasa en esta conservación. 350



- 389 Similar a la anterior, pero en rev. ley. PLANCV. CRAW-453.1d. SB-15b. FFC-1007. Lig. corte en la gráfila del anv. MBC+. Muy escasa. 275

POBLICIA

- 390 Denario. Roma (91 a.C.). R/ Guerrero con trofeo, símbolo langosta. CRAW-335.3c. SB-6. FFC-1011. Grafito en anv. MBC-/MBC. 75



POMPEIA

- 391 Denario. Italia central (137 a.C.). A/ Cabeza de Roma a der., detrás vaso. R/ Loba con los gemelos, el pastor Faustulos y árbol; SEX PO. F(...). CRAW-235.1. SB-1a. FFC-1021. MBC+. 125

- 392 Denario. Roma (54 a.C.). A/ Silla curul entre flecha y rama; Q. POMPEI.Q.F.RVFVS COS. R/ Silla curul entre lítuo y corona; SVLLA. COS. Q. POMPEI. RV(F). CRAW-434.2. SB-5. FFC-1025. EBC-/MBC+. 175

POMPONIA

- 393 Denario. Narbo (118 a.C.). A/ Cabeza de Roma; L. POMPONI. CNF. R/ Bituito con escudo y carnyx en biga a der.; en exergo (L) LIC. CN DOM, con D invertida. CRAW-282.4. SB-7a. FFC-1028. EBC/EBC-. 130



- 394 Denario. Roma (97 a.C.). A/ Cabeza de Apolo a der.; L. POMPON. MOLO. R/ Escena de sacrificio de macho cabrío; NVMA POMPILIO. CRAW-334.1. SB-6. FFC-1030. MBC+. 120

- 395 Denario. Roma (66 a.C.). A/ Cabeza de Apolo a der.; Q. POMPONI MVSA. R/ Hércules con leonté y maza tocando la lira; HERCULES MVSARVM. CRAW-410.1. SB-8. FFC-1032. MBC. Escasa. 200

- 396 Denario. Roma (66 a.C.). A/ Cabeza de Apolo a der., detrás cetro. R/ Polymnia con maza y máscara; MVSA Q. POMPO(NI). CRAW-410.4. SB-14. FFC-1039. Contramarca en anv. MBC/MBC-. Escasa. 200



PORCIA

- 397 Denario. Roma (89 a.C.). A/ Cabeza de Libertas a der.; ROMA, debajo CATO. R/ Victoria sentada a der. con pátera y palma; en exergo VICTRIX. CRAW-343.1b. SB-5. FFC-1056. Lig. pátina. MBC/MBC+. 130

- 398 Similar a la anterior, variante de peinado. MBC/MBC+. 140

POSTUMIA

- 399 Denario. Roma (131 a.C.). R/ Marte en cuadriga; L. POST. ALB. CRAW-252.1. SB-1. FFC-1063. Rayita en anv. MBC. 75



- 400 Denario. Roma (81 a.C.). A/ Busto de Diana a der., encima cabeza de toro. R/ Sacerdote sacrificando toro ante altar; A. POST. A. F. S. N. ALBIN. CRAW-372.1. SB-7. FFC-1071. MBC+. 125

- 401 Denario. Roma (81 a.C.). A/ Cabeza de Hispania; HISPAN. R/ Personaje togado entre *aquila* y *fascas*. A. POST. S. F. SN. ALBIN. CRAW-372.2. SB-8. FFC-1072. Leves concreciones. MBC. 90

- 402 Denario. Roma (48 a.C.). A/ Cabeza de Pietas a der.; PIETAS. R/ Manos enlazadas con caduceo; ALBINVS. BRVTI F. CRAW-450.2. SB-10. FFC-1075. Vanos y pequeñas marcas. MBC+. Muy escasa. 85

- 403 Denario. Roma (48 a.C.). A/ Cabeza de Aulus Postumius a der.; A. POSTVMIVS. COS. R/ Corona de espigas, dentro ALBINV BRVTI F. CRAW-450.3b. SB-14. FFC-1080. MBC+. Muy escasa. 300

PROCILIA

- 404 Denario. Roma (80 a.C.). A/ Cabeza de Júpiter. R/ Juno Sospita a der., delante serpiente; L. PORCILII. F. CRAW-379.1. SB-1. FFC-1083. MBC. 100

**QUINCTIA**

- 405 Denario. Roma (126 a.C.). A/ Cabeza de Roma a der., detrás apex. R/ Dióscuros a der.; debajo escudo macedonio entre T y Q. CRAW-267.1. SB-2. FFC-1084. Ligera pátina. EBC-/MBC+. 140
- 406 Denario. Italia central (112-111 a.C.). A/ Busto de Hércules con clava a izq. R/ Jinete con dos caballos a izq., símbolo L. CRAW-297.1. SB-6. FFC-1085. MBC+. 200

RENIA

- 407 Denario. Roma (138 a.C.). A/ Cabeza de Roma a der. R/ Juno Capronita en biga de cabras a der.; C. RENI. CRAW-231.1. SB-1. FFC-1088. MBC+. 100

**RUBRIA**

- 408 Denario. Roma (87 a.C.). A/ Cabeza de Júpiter a der., detrás cetro y DOSSEN. R/ Carro triunfal a der., encima victoria; L. RVBRI. CRAW-348.1. SB-1. FFC-1091. MBC+. 125

RUSTIA

- 409 Denario. Roma (76 a.C.). A/ Cabeza de Marte a der. R/ Carnero; L. RVSTI. CRAW-389.1. SB-1. FFC-1094. MBC. Escasa. 125

RUTILIA

- 410 Denario. Roma (77 a.C.). A/ Cabeza de Roma. R/ Victoria en biga; L. RVTILI. CRAW-387.1. SB-1. FFC-1095. MBC+/MBC. 100

**SATRIENA**

- 411 Denario. Roma (77 a.C.). A/ Cabeza de Marte a der., detrás XXXXIII. R/ Loba; P. SATRIENV. CRAW-No. SB-1. FFC-1097. MBC+. Escasa. 150

SAUFEIA

- 412 Denario. Roma (152 a.C.). A/ Cabeza de Roma. R/ Victoria en biga; L. SAVF. CRAW-204.1. SB-1. FFC-1099. EBC. 130

**SCRIBONIA**

- 413 Denario. Roma (62 a.C.). A/ Cabeza de Bonus Eventus; LIBO BON EVENT. R/ Pozo scribonianus; PVTEAL SCRIBON. CRAW-416.1a. SB-8a. FFC-1102. MBC/MBC+. 100

SEMPRONIA

- 414 Denario. Roma (148 a.C.). A/ Cabeza de Roma; PITIO. R/ Dióscuros; L. SEMP. CRAW-216.1. SB-2. FFC-1107. MBC+/MBC. 80

SERVILIA

- 415 Denario. Roma (127 a.C.). A/ Cabeza de Roma, detrás lituo. R/ Dos jinetes luchando; L. SERVEIL. CRAW-264.1. SB-6. FFC-1114. MBC+. 200



- 416 Similar a la anterior. MBC/MBC-. 100

- 417 Denario. Italia central (136 a.C.). A/ Cabeza de Roma, detrás corona. R/ Dióscuros; C. SERVEILI. M. F. CRAW-239.1. SB-1. FFC-1116. MBC+. 175

- 418 Denario. N. de Italia (100 a.C.). A/ Cabeza de Minerva a izq.; R/ VLLI. R/ Victoria en biga, delante P; P. SERVILIVS. CRAW-328.1. SB-14. FFC-1118. MBC. 65

- 419 Denario. Roma (57 a.C.). A/ Cabeza de Flora a der., detrás lituo; FLORAL PRIMVS. R/ Dos guerreros; estrella en el escudo; C. SERVEIL. CRAW-423. SB-15. FFC-1123. MBC/MBC-. 85

**SICINIA**

- 420 Denario. Roma (49 a.C.). A/ Cabeza de Fortuna; FORT, P. R. R/ Caduceo y palma; III/VIR / Q. SICINIVS. CRAW-440.1. SB-5. FFC-1130. Leves oxidaciones limpiadas. MBC. 100

SULPICIA

- 421 Denario. Roma (106 a.C.). A/ Cabeza de los Penates a izq.; D.P.P. R/ Escena de juramento sobre un cerdo; C. SVLPICI C.F. CRAW-312.1a. SB-1. FFC-1133. MBC. Escasa. 120



- 422 Denario. Roma (69 a.C.). A/ Cabeza de Vesta a der. R/ Utensilios sacerdotales; AE CVR / P. GALB. CRAW-406.1. SB-7. FFC-1135. Lig. descentrada. MBC+. 120

TERENTIA

- 423 Denario. Roma (147 a.C.). A/ Cabeza de Roma, detrás victoria coronándola. R/ Dióscuros; C. TER. LVC. CRAW-217.1. SB-10. FFC-1140. MBC/MBC+. 125

TITIA

- 424 Denario. Italia central (90 a.C.). A/ Cabeza de Mutius Titus. R/ Pegaso; Q. TITI en cartela. CRAW-341.1. SB-1. FFC-1142. Rayita en anv. MBC+. 80



- 425 Denario. Roma (89 a.C.). A/ Cabeza de Tatus; TA SABIN. R/ Rapto de las sabinas. CRAW-344.1a. SB-1. FFC-1152. MBC. 100

- 426 A/ Similar a la anterior sin monograma TA. R/ Tarpeia entre dos guerreros; L. TITVRI. CRAW-No. SB-4. FFC-1157. Leves erosiones. EBC-. 85

TULLIA

- 427 Denario. Roma (120 a.C.). A/ Cabeza de Roma. R/ Victoria en quadriga, encima corona, debajo X; (M). TVLLI. CRAW-280.1. SB-1. FFC-1162. MBC/MBC+. 100



- 428 Denario. S. de Italia (108-107 a.C.). A/ Busto de Victoria. R/ Marte a izq., delante apex, detrás espiga; L. VALERI FLACCI. CRAW-306.1. SB-11. FFC-1165. MBC. 100

- 429 Denario. Roma (45 a.C.). A/ Cabeza de Apolo Soranus a der., encima estrella, detrás martillo; ACISCVIVS. R/ Valeria Luperca sobre ternera; (L) VALERIV. CRAW-474.1a. SB-17. FFC-1173. MBC. Escasa. 170

VALERIA

VARGUNTEIA

- 430 Denario. Roma (130 a.C.). A/ Cabeza de Roma; M. VARG. R/ Júpiter en quadriga. CRAW-257.1. SB-1. FFC-1183. MBC. 65



VERGILIA

- 431 Denario. Roma (86 a.C.). A/ Cabeza de Apolo Vergovis, debajo haz de rayos. R/ Júpiter en quadriga, encima letra no visible; VER / CAR OGV. CRAW-350.1e. SB-1. FFC-1184. MBC. Muy escasa. 250



VETURIA

- 432 Denario. Italia central (137 a.C.). A/ Cabeza de Marte; X TI. VET. R/ Escena de juramento sobre un cerdo. CRAW-234.1. SB-1. FFC-1186. EBC+/EBC. 200



VIBIA

- 433 Denario. Roma (90 a.C.). A/ Minerva en quadriga a izq; PANSA. R/ Minerva en quadriga a der.; C. VIBIVS. C. F. CRAW-342.6a. SB-5. FFC-1203. MBC. Muy escasa. 225



- 434 Denario. Roma (48 a.C.). A/ Cabeza de Apolo; PANSA. R/ Ceres con antorchas, delante arado; C. VIBIVS C. F. C. N. CRAW-440.2. SB-16. FFC-1216. MBC/MBC-. Escasa. 100

- 435 Denario. Roma (48 a.C.). A/ Cabeza de Pan; PANSA. R/ Júpiter Axur sentado a izq.; IOVIS AXVR / C. VIBIVS. C. F. C. N. CRAW-449.1a. SB-1a. FFC-1219. MBC+. 120



- 436 Denario. Roma (42 a.C.). A/ Cabeza de Baco. R/ Pantera junto a altar con máscara de Pan; C. VIBIVS VARVS. CRAW-494.36. SB-24. FFC-1227. EBC-. Escasa. 250

VOLTEIA

- 437 Denario. Roma (78 a.C.). A/ Cabeza de Júpiter. R/ Templo de Júpiter capitolino; M. VOLTEI. M. F. CRAW-385.1. SB-1. FFC-1234. MBC. Escasa. 75

Periodo de Julio César a Augusto



POMPEYO

- 438 Denario. Hispania (49 a.C.). A/ Cabeza de Numa a der.; encima NVMA, detrás CN. PISO. PRO. Q. R/ Proa de nave a der.; encima MAGN, debajo PRO COS. CRAW-446.1. SB-4. FFC-6. MBC. Muy escasa. 500



- 439 Denario. Sicilia (42-40 a.C.). A/ Cabeza de Pompeyo a der. con lítuo y preferículo; alrededor MAG. PIVS. IMP. ITER. R/ Neptuno con pie sobre proa flanqueado por Anapias y Amphinomus llevando a sus padres; ley. (PRAEF C)LAS. ET. ORAE (MARI)T. EX SC. CRAW-511.3a. SB-17. FFC-26. MBC+. Rara. 800



JULIO CÉSAR

- 440 Denario. Galia (54-51 a.C.). A/ Elefante avanzando a der. pisando carnyx galo; en exergo CAESAR. R/ Símpulo, aspérgilo, hacha y apex. CRAW-443.1. SB-49. FFC-50. Leve acuñación floja. MBC-. 250



- 441 Similar al anterior. Acuñación algo floja. Leves oxidaciones. MBC+/MBC 300



MARCO ANTONIO Y JULIO CÉSAR

- 442 Denario. Galia (43 a.C.). A/ Cabeza de M. Antonio a der., detrás lítuo; alrededor M. ANTON. IMP R. P. C. R/ Cabeza de J. César a der., detrás jarro, delante CAESAR (DIC). CRAW-488.2. SB-3. FFC-3. Contramarca en rev. MBC-/BC+. Rara. 300



CASIO

- 443 Denario. Asia Menor (43-42 a.C.). A/ Caldero sobre trí-pode; a izq. interna C. CASSI, a der. externa IMP. R/ Lítuo y praefericulo, debajo LENTIVS/SPINT. CRAW-500.1. SB-7. FFC-4. Lig. descentrada. EBC+. Rara en esta conservación. 550



MARCO ANTONIO

- 444 Denario. Ceca móvil (42 a.C.). A/ Cabeza barbada de M. Antonio a der., alrededor ley. M. ANTON(I) (IMP). R/ Cabeza del sol en el interior de templo; III-VIR-(RPC). CRAW-496.1. SB-12. FFC-17. Descentrada. MBC. Rara. 200



- 445 Denario. Ceca móvil (32-31 a.C.). A/ Galera a der.; ANT AVG III VIR R.P.C. R/ Aquila ente dos signa; LEG VII. CRAW-544.20. SB-34. FFC-38. MBC. 120



- 446 Similar a la anterior, en rev. LEG. XX. CRAW-544.36. SB-57. FFC-59. Pequeñas marcas. MBC+/MBC. 160



MARCO ANTONIO Y OCTAVIO

- 447 Denario. Ceca móvil (41 a.C.). A/ Cabeza de M. Antonio a der.; M. ANT. IMP. AVG. III VIR. R.P.C.N. BARBAT.Q.P. R/ Cabeza de Augusto a der.; CAESAR. IMP. PONT. III. VIR. R.P.C. CRAW-517.2. SB-8. FFC-8. Fina grieta. EBC. 350



OCTAVIO

- 448 Denario. Colonia Patricia (18-16 a.C.). A/ Cabeza de Augusto a der. R/ Capricornio a der. con timón, globo y cornucopia; AVGVSTVS. RIC-126. SB-21. FFC-14. Bonito retrato. MBC+. Muy escasa. **500**



449

450

- 449 Denario. Lugdunum (7-6 a.C.). A/ Cabeza de Augusto a der. R/ Cayo y Lucio, a izq. símpulo y a der. lítuo. RIC-207. SB-43. FFC-22. Rozadura en anv. MBC+/MBC. **150**

- 450 Similar a la anterior, pero lítuo a izq. y símpulo a der. RIC-210. SB-43c. FFC-25. MBC+. **175**



- 451 Denario. Emerita (25-23 a.C.). A/ Cabeza de Augusto a der.; alrededor externa IMP. CAESAR- AVGVST. R/ Puerta de la ciudad, encima EMERITA; alrededor externa P. CARISIVS LEG. PRO. PR. RIC-9a. FFC-247. Contramarca en anv. MBC-. Rara. **550**



- 452 Denario. Roma (19 a.C.). A/ Cabeza de Feronia diademada a der., por debajo externa FERON, alrededor interna TVRPILIANVS III VIR. RIC-288. FFC-304. MBC+. Rara. **600**

Imperio Romano

LOTES

- 453 Lote de 2 denarios de Trajano. MBC/MBC+. **90**
- 454 Lote de 11 denarios de Vespasiano a Maximino I. Calidad media MBC-. **250**
- 455 Lote 12 denarios de Domiciano. MBC-/MBC. **350**
- 456 Lote 17 denarios: República (3, uno de ellos forrado). Julio César (1); M. Antonio (2, uno de ellos partido); 11 de Imperio (de ellos 1 roto, 1 con agujero y 1 forrado). Calidad media RC a BC. **100**



TIBERIO

- 457 Denario. Lugdunum (14-37 d.C.). R/ Livia a der. en trono con patas decoradas sobre línea. RIC-30. EBC-. **275**



- 458 Similar a la anterior. MBC+. **250**



- 459 Sestercio. A/ Cuadriga decorada, sin conductor, a der. R/ SC rodeado por la ley. TI CAESAR DIVI AVGT F AVGVST PM TR POT XXXVII. RIC-60. Pátina rojiza. BC+/MBC-. Rara. **500**



JULIA (MADRE DE TIBERIO)

- 460 (Bajo Tiberio). Sestercio. Roma (21-22 d.C.). A/ Carpentum decorado con victorias y otras figuras, avanzando a der. tirado por dos mulas; en campo S.P.Q.R. /IVLIAE/ AVGVST. R/ SC rodeado por la ley. TI. CAESAR DIVI AVG. F. AVGVST. PM TR POT XXIII. RIC-51. Leves trazas de limpieza mecánica. Pátina rojiza. MBC+. Rara. **1.500**



- 461 Similar a la anterior. Trazas de limpieza mecánica. MBC. Rara. **900**

**CALÍGULA**

- 462 Denario. Lugdunum (37-38 d.C.). A/ Cabeza de Calígula a der.; C. CAESAR. AVG. GERM. P.M. TR POT. COS. R/ Cabeza de Augusto radiada a der. entre dos estrellas. RIC-2. Pequeñas erosiones. MBC-. Rara. 400



- 463 Sesterce. Roma (37-38 d.C.). A/ Cabeza laureada a izq., alrededor interna C CAESAR AVG GERMANICVS PON M TR POT. R/ Las tres hermanas de Calígula: Agripina, Drusila y Julia como Securitas, Fortuna y Concordia; en exergo SC y en campo AGRIPPINA- DRVSILLA- IVLIA. Pátina verde oscuro. MBC-/BC+. Rara. 400



- 464 Sesterce. Roma (37-38 d.C.). A/ Cabeza laureada a izq.; alrededor interna C CAESAR. AVG GERMANICVS PON M TR POT. Error en la ley: CAESR por CAESAR. R/ SPQR/ PP/ OB CIVES/ SERVATOS rodeado por corona de roble. RIC-37. Pátina verde oscuro. MBC/MBC+. Muy escasa. 800

**AGRIPINA LA MAYOR (MADRE DE CALÍGULA)**

- 465 Sesterce. Roma. A/ Cabeza de Agripina a der., drapeada y con el pelo recogido; alrededor interna AGRIPPINA MF MAT C CAESARIS AVGVSTI. R/ Carpentum tirado por dos mulas a izq., en campo S.P.Q.R./ MEMORIAE/ AGRIPPINAE. RIC-55. Pátina verde rugosa. Gran módulo. MBC. Rara. 1.200

**AGRIPA (ABUELO DE CALÍGULA)**

- 466 As. Roma. A/ M. AGRIPPA I COS III. R/ Neptuno con delphin y tridente; S-C. RIC-58. Pátina verde. Bonito retrato. MBC+/MBC-. 150

**CLAUDIO I**

- 467 Cuadrante. Roma (41 d.C.). A/ Modio; alrededor TI CAESAR AVG. R/ SC, alrededor PON M TR P IMP COS DES IT. RIC-84. Pátina verde oscuro. EBC-. 80



- 468 Dupondio. Roma (41-50). A/ TI CLAVDIVS CAESAR AVGVSTVS PM TR P IMP. R/ Ceres entronizada a izq. sosteniendo espigas y antorcha; CERES-AVGVSTA, en exergo S-C. RIC-94. Pátina verde con leves concreciones. MBC. 150



- 469 As. Roma (41-50). A/ TI CLAVDIVS CAESAR AVGVSTVS PM TR P IMP. R/ Constancia en traje militar a izq. con lanza; CONSTANTIAE-AVGVSTAE; S-C. RIC-95. Pátina verde. Restos de reafluencia en rev. MBC+. 150



- 470 Sesterce. Roma (41-50 d.C.). A/ Cabeza laureada a der.; TI. CLAVDIVS. CAESAR. AVG. P. M. TR. P. IMP. R/ Corona de roble rodeando la ley. EX. SC/ OB/ CIVES/ SERVATOS. RIC-96. Pátina verde. Gran módulo. MBC/MBC+. 2.500



471 Sestercio. Roma (50-54 d.C.). A/ Cabeza laureada a der.; alrededor TI CLAVDIVS CAESAR AVG P M TR P IMP (PP). R/ Spes a izq. avanzando, con flor en der. y levantándose la falda con la izq.; alrededor SPES-AVGVSTA, en exergo S.C. RIC-115. Pequeñas marcas. Bonito retrato. MBC+/MBC. 700



475 Sestercio. Roma (50-54 d.C.). A/ Cabeza de Druso a izq., delante NERO CLAVDIVS DRVSVS GERMANICVS. Contramarca NL CAPTR en cartela. R/ Claudio en silla curul a izq. rodeado de armas; en exergo SC, alrededor TI CLAVDIVS CAESAR AVG P M TR P IMP P P. RIC-109. MBC-/BC+. Rara. 500



NERÓN CLAUDIO DRUSO (PADRE DE CLAUDIO I)

472 Bajo Tiberio). Sestercio. Roma (21-22 d.C.). A/ Dos cornucopias cruzadas, rematadas en cabeza de niños, en medio caduceo alado. R/ SC rodeado por la ley. DRVSVS CAESAR TI AVGVSTVS F DIVI AVGVSTI N PONTIFEX TR POT II. RIC-42. Pátina verde. MBC-/MBC. Muy escasa. 500



NERÓN

476 Denario. Roma (64-65). A/ Cabeza laureada a der.; NERO CAESAR AVGVSTVS. R/ Concordia sentada a izq. con pátera y cornucopia; CONCORDIA AVGVSTA. RIC-49. Golpecito en anv. MBC. 350



477 Denario. Roma (64-65). A/ NERO CAESAR AVGVSTVS. R/ Júpiter entronizado a izq. con cetro y haz de rayos; IVPITER CVSTOS. RIC-53. Anv. lig. descentrado. EBC-. Escasa. 350



473 (Bajo Claudio I). Sestercio. Roma (41-50 d.C.). A/ Cabeza de Druso a izq., alrededor NERO CLAVDIVS DRVSVS GERMANICVS IMP. R/ Claudio sentado en silla curul a izq. con rama en der. rodeado de armas; en exergo S.C. Alrededor TI CLAVDIVS CAESAR AVG P M TR P IMP. RIC-93. Leves porosidades. Pátina oscura. MBC. Rara. 1.400



478 Sestercio. Roma (c. 64). A/ Cabeza laureada a der. con égida; alrededor NERO CLAVD CAESAR AVG GER P M TR P IMP P P. R/ Ceres sentada a izq. con antorcha y espigas, ante ella Annona de pie a der. con la mano en la cadera y entre ambas modio sobre altar; en exergo SC. Alrededor ANNONA- AVGVSTI-(CERES). RIC-137. Trazas de limpieza mecánica. Pátina verde. MBC+/MBC. 700



474 Similar a la anterior. Pátina verde oscuro. MBC-/MBC-. Rara. 500



- 479 Sestercio. Roma (c. 64). A/ Cabeza laureada a der. con égida sobre el hombro izq.; NERO CLAVD CAESAR AVG GER P M TR P IMP P P. R/ Arco triunfal; en su parte superior emperador en cuadriga flanqueada por Victoria y Pax; en campo S-C. RIC-143. Trazas de limpieza mecánica. Pátina verde. MBC. 600



- 480 Sestercio. Roma (c. 64). A/ Cabeza laureada a der.; alrededor NERO CLAVD CAESAR AVG GER P M TR P IMP P P. R/ Nerón a caballo a der. con armadura y lanza, seguido por otro jinete con *vexillum*; en campo S-C y en exergo DECVRSIO. RIC-171. Pátina verde. EBC-/MBC+. Muy escasa. 1.200



- 481 Sestercio. Lugdunum (c. 67). A/ Cabeza laureada y rematada en globo a der.; alrededor NERO CLAVD CAESAR AVG GER P M TR P IMP P P. R/ Templo de Jano con puerta a der.; alrededor PACE PR TERRA MARIQ PARTA IANVM CIVSIT; en campo S-C. RIC-583 (vte.). Pátina oscura. MBC+/MBC. 1.300



- 482 Tetradracma. Alejandría (64-65). A/ Cabeza radiada de Nerón a der.; NEPO ΚΛΑΥ ΚΑΙΣ ΣΕΒ ΓΕΡ. AV. R/ Busto de Popea a der., delante año de reinado LI, ΠΟΠΠΑΙΑ ΣΕΒΑΣΤΗ. BMC-114. SGI-664 (vte.). Cospel abierto. MBC/MBC-. 125



GALBA

- 483 Denario. Roma (68-69). A/ Cabeza laureada a der.; IMP SER GALBA AVG. R/ SPQR/ OB/ C.S dentro de corona de roble. RIC-168. Pequeñas marcas. Pátina gris. MBC/MBC+. 375



- 484 Sestercio. Roma (68-69). A/ Cabeza laureada y drapeada a der.; SER GALBA IMP CAESAR AVG TR P. R/ Libertas a izq. con pileus y vara, en campo S-C; LIBERTAS-PVBLICA. RIC-237 (vte. ley. anv.). Leves erosiones en rev. Pátina marrón. MBC. Rara. 1.400



- 485 Sestercio. Roma (68-69). A/ Similar al anterior, vte. de estilo. R/ Corona de roble rodeando la ley. SPQR/ OB/ CIV SER. RIC-271. MBC. Rara. 1.200



VITELIO

- 486 Denario. Roma (69). A/ Cabeza laureada a der.; A VITELLIVS GERM IMP AVG TR P. R/ Vesta sentada a der. con patera y cetro; PONT- MAXIM. RIC-107. EBC-. Rara. 600
Ex Vico 27-2-1991, lote nº 237



487 Sestercio. Roma (69). A/ Cabeza laureada y drapeada a der.; A. VITELLIVS GERMANICVS IMP AVG P M TR P R/ Marte avanzando a izq. con victoria y trofeo, en campo S-C; MARS- VICTOR. RIC-115. BC+/BC. Muy rara. 300



493 Sestercio. Roma (71). A/ Cabeza laureada a der.; ley: interna IMP CAES VESPAS AVG P M TR P P P COS III. R/ Roma a izq. con victoria y lanza; en campo S-C. RIC-443. MBC. 500



488 Denario. Lugdunum (69). A/ Manos enlazadas; FIDES EXERCITVM. R/ Concordia de pie a izq. con rama y cornucopia; CONCORDIA PRAETORIANORVM. RIC-118. MBC. Muy rara. 1.200



494 (Bajo Tito). Denario. Roma (80-81). A/ Cabeza laur. a der.; DIVVS AVGVSTVS VESPASIANVS. R/ Cuadriga con rica decoración a izq.; en exergo S.C. RIC-60. B.O. EBC. Rara. 400



489

490

VESPASIANO

489 Denario. Roma (69-71). A/ Cabeza laureada a der.; IMP CAES VESP AVG P M. R/ Instrumentos pontificales; AVGVR/ TRI POT. RIC-30. MBC+/MBC. 100

490 Denario. Roma (72-73). A/ Cabeza laureada a der.; CAES VESP. AVG. P M COS IIII. R/ Similar al anterior. RIC-42. EBC-/MBC+. 125



491 Denario. Roma (74). A/ Cabeza laureada a der.; ley: externa IMP CAESAR VESP AVG. R/ Caduceo alado; PONTIF- MAXIM. RIC-84. EBC-. Muy escasa. 300



492 Denario. Roma (77-78). A/ Cabeza laureada a der; ley: externa IMP CAESAR VESPASIANVS AVG. R/ Yunta de bueyes a izq.; en exergo COS. VIII. RIC-107. Ligerá pátina. EBC/EBC-. Escasa. 250



TITO

495 Denario. Roma (80). A/ Cabeza laureada a der.; IMP TITVS CAES VESPASIAN AVG P M. R/ Elefante a izq.; TR. P IX. IMP XV. COS. VIII. P. P. RIC-22a. SC. B.O. Escasa. 400



- 496 Áureo. Roma (80). A/ Cabeza laureada a der.; IMP TITVS CAES VESPASIAN AVG P M. R/ Dos sillas curules, encima corona; TR P IX IMP XV COS VIII P P. RIC-25a. MBC. 2.300



- 497 Denario. Roma (80). A/ IMP TITVS CAES VESPASIAN AVG P M. R/ Delfín enroscado en ancla; TR P IX IMP XV COS VIII P P. RIC-26b. SC/EBC+. 300



- 498 Sestercio. Roma (80). A/ Cabeza laur. a der.; (IMP) T CAES VESP AVG P M TR P P P COS VIII. R/ Felicitas a izq. con cetro y cornucopia, en campo S-C; FELICIT PVBLIC. RIC-89. Trazas de limpieza mecánica. Pátina verde oscuro. MBC/MBC-. 350



DOMICIANO

- 499 (Bajo Tito). Denario. Roma (80). A/ CAESAR DIVI F DOMITIANVS COS VII. R/ Altar adornado y con fuego; PRINCEPS IVVENTVTIS. RIC-46. MBC+/EBC-. 150



- 500 (Bajo Tito). Sestercio. Roma (80-81). A/ Cabeza laureada a izq.; CAES. DIVI VESP F DOMITIANVS. COS. VII. R/ Minerva avanzando a der. blandiendo lanza y con escudo; S-C. RIC-157. Pátina oscura. MBC. 400



- 501 Denario. Roma (81-83). A/ IMP CAES DOMITIANVS AVG P M. R/ Águila con alas abiertas sobre haz de rayos; IVP- PITER CONSERVATOR. RIC-40. Pátina gris. EBC+. Muy escasa. 300



- 502 Denario. Roma (87). A/ CAES DOMIT AVG GERM PM TR P VI. R/ Minerva a izq. con lanza y haz de rayos; IMP XIII COS XIII CENS P P P. RIC-93. EBC-. 160



- 503 Denario. Roma (88). A/ Cabeza laureada a izq. IMP CAES DOMITIAN AVG GERM P M TR P VIII. R/ Heraldo avanzando a izq. con escudo; COS XIII LVD SAEC FEC. RIC-117. Leves rozaduras en anv. Pátina gris. Rara. EBC. 300



- 504 Denario. Roma (90-91). A/ IMP CAES DOMIT AVG GERM P M TR P X. R/ Minerva avanzando a der. con escudo blandiendo jabalina; IMP XXI COS XV CENS P P. RIC-152. EBC/EBC+. 300

Ex Vico, 22-11-2000, lote nº 192



- 505 Denario. Roma (95-96). R/ Minerva a izq. con lanza y haz de rayos; IMP XXII COS XVII CENS P P P. RIC-192. EBC/EBC-. 100



- 506 Sestercio. Roma (95-96). A/ Cabeza laureada a der.; IMP CAES. DOMIT. AVG. GERM. COS XVII CENS PER P P R/ Emperador en traje militar a izq. coronado por Victoria detrás de él; en exergo S C. RIC-415. Pátina verde. EBC/EBC-, 700



NERVA

- 507 Denario. Roma (97). R/ Instrumentos pontificales; COS. III. PATER. PATRIAE. RIC-24. MBC+/MBC. Escasa. 175



- 508 Restitución de Augusto. Sestercio. Roma (98). A/ Cabeza de Augusto laureada a der.; DIVVS AVGVSTVS. R/ SC rodeado por la ley. IMP NERVA CAESAR AVGVSTVS REST. RIC-136. Porosidades en rev. Pátina verde oscuro. MBC. Muy escasa. 1.000



TRAJANO

- 509 Denario. Roma (103-111). R/ Pax a izq. con cornucopia y quemando una pila de despojos; COS V P P SPQR OPTIMO PRINC, en exergo PAX. RIC-103. EBC-/MBC+. 125



- 510 Similar a la anterior. Pequeño defecto de acuñación en anv. EBC-. 180



- 511 Denario. Roma (103-111). R/ Vesta sentada a izq. con cetro y palladium; COS V P P SPQR OPTIMO PRINC, en exergo VESTA. RIC-117. EBC. Pátina gris. EBC. 180



- 512 Áureo. Roma (103-111). A/ Busto laureado y drapeado a de.; IMP TRAIANO AVG GER DAC P M TR P R/ Arabia de pie a izq. sosteniendo rma y palos de canela, delante camello; COS. V. PP. S.P.Q.R. OPTIMO.PRINC. RIC-142. Defectos de cospel en rev. MBC-/BC+. 1.300



- 513 Denario. Roma (103-104). R/ Marte a der. con lanza, reposando sobre su escudo; S.P.Q.R. OPTIMO PRINCIP. RIC-161. Pequeñas marcas. EBC-. 100

Ex Herrero, 21-11-1991, lote nº 108.



- 514 Sestercio. Roma (98-99). A/ Cabeza laureada a der.; IMP CAES NERVA TRAIAN AVG GERM P M. R/ Pax sentada a izq. con rama y cetro, en exergo SC; TR POT COS III P P. RIC-413. Porosidades. MBC. 600



- 515 Sestercio. Roma (103-111). R/ Pax sentada a izq. con rama, delante dacio arrodillado; S.P.Q.R. OPTIMO PRINCIP. RIC-510. Defecto de cospel en anv. Fina grieta. MBC. 165



ADRIANO

- 516 Denario. Roma (118). R/ Pax a izq. con rama y cornucopia; P M TR P COS II, en exergo PAX. RIC-44. EBC. 250



- 517 Denario. Roma (119-122). R/ Minerva avanzando a der. con lanza y escudo; P M. TR. P. COS. III. RIC-69b. EBC-. 150



- 518 Denario. Roma (119-122). R/ Concordia sentada a izq. con pátera; P. M. TR. P. COS. III. RIC-82. Pátina gris. EBC-/MBC+. 100



- 519 Denario. Roma (119-122). R/ Victoria volando a der. con trofeo; P. M. TR. P. COS. III. RIC-101. EBC-. 150



- 520 Denario. Roma (119-122). Felicitas sentada a izq. con cornucopia y caduceo; P. M. TR. P. COS III, en exergo FEL. P. R. RIC-120. EBC-. 100



- 528 Denario. Roma (134-138). R/ Tellus a izq. con rastrillo y arado, a der. dos espigas; TELLVS STABIL. RIC-276. Pátina gris. EBC. 300

- 521 Denario. Roma (125-128). R/ Genius de pie a izq. con cornucopia y vaciando pátera sobre altar; COS III. RIC-173. EBC+/EBC. 250



- 522 Denario. Roma (125-128). R/ Estrella y creciente; COS III. RIC-200. MBC+/EBC-. Escasa. 175



- 523 Denario. Roma (125-128). R/ Siete estrellas dentro de creciente; COS III. RIC-202. Pátina gris. MBC+. 200
Ex C. Colón, 7-2-72, lote nº 199



- 524 Denario. Roma (132-134). R/ Liberalitas a der. vaciando cornucopia; LIBERALITAS AVG COS. III. P. P. RIC-216. Cospel abierto. EBC-. 200



525

526

- 525 Denario. Roma (134-138). R/ Fortuna a izq. con cornucopia dando la mano a Adriano de pie a der.; FORTVNAE REDVCI. RIC-248. Cospel abierto. EBC-. 150

- 526 Denario. Roma (134-138). R/ Pietas a izq. levantando las manos ante altar; PIETAS AVG. RIC-257. Pequeñas marcas. EBC-. 150



- 527 Denario. Roma (134-138). R/ Salus a der. alimentando serpiente enroscada en altar; SALVS AVG. RIC-267. EBC-/MBC+. 250



- 529 Denario. Roma (134-138). R/ África sentada a izq. con escorpión y cornucopia; AFRICA. RIC-299. EBC-/MBC+. 250



- 530 Denario. Roma (134-138). R/ Asia a izq. pisando proa; ASIA. RIC-301. EBC. 300



- 531 Denario. Roma (134-138). A/ Cabeza a der.; HADRIANVS AVG COS III P. P. R/ Hispania recostada a izq. con rama de olivo, delante conejo; HISPANIA. RIC-305. EBC+. 500



- 531 Denario. Roma (134-138). A/ Cabeza a der.; HADRIANVS AVG COS III P. P. R/ Hispania recostada a izq. con rama de olivo, delante conejo; HISPANIA. RIC-305. EBC+. 500



- 532 Denario. Roma (134-138). R/ Minerva a der. con lanza y escudo; COS III. RIC-330. Bonita pátina. EBC. 350
Ex Vico, 15-11-1990, lote nº 137



- 533 Áureo. Roma (134-138). A/ Busto laureado y drapeado a der.; HADRIANVS AVGVSTVS P P R/ El emperador a caballo al paso a der. levantando la mano der.; COS-III. RIC-348. Finas rayas. Abrillantada. MBC-. 1.200



- 534 Denario. Roma (117-138). R/ Roma con parazonium y lanza sentada a der. sobre coraza y escudo; COS III. RIC-332. EBC-. 125



- 535 Denario. Roma (117-138). R/ Aequitas a izq. con cornucopia y balanza; COS III. RIC-339. EBC. B.O. 250



- 536 Medallón. A/ Busto drapeado a der.; HADRIANVS AVGVSTVS P P R/ Pons Aelianus con siete arcos -tres principales y cuatro más pequeños en los extremos-; sobre el puente ocho columnas rematadas en ocho estatuas. AE 40,06 g. 36 mm. Gneccchi, tomo II, nº 51. BC+/BC. Muy rara. 3.000

Interesante pieza del emperador Adriano, que aparece en anverso con el tradicional busto sin corona y paludamentum y la leyenda HADRIANVS AVGVSTVS P P, y que muestra en su reverso la imagen más antigua conocida del llamado entonces Pons Aelianus (el nombre gentilicio del emperador). Este puente fue construido a mediados de los años 30 del siglo II por Demetriano, el arquitecto imperial, para unir la ciudad con el ager Vaticanus, donde se estaba construyendo el famoso Mausoleo de Adriano justo en la ribera derecha del Tíber. Por esta razón las descripciones nos dicen que estaba ricamente engalanado y así lo vemos en el medallón, donde altas columnas sostienen ocho estatuas sobre los tres arcos principales del puente, elevado sobre una rampa con dos arcos menores a su entrada y salida. Este puente y el Mausoleo de Adriano tuvieron luego larga historia, convirtiéndose el segundo en la gran fortaleza de Roma, el castillo de Sant Angelo, lugar de poder y refugio de los papas, mientras el puente era engalanado con numerosas figuras de santos y por fin de ángeles, tomado de ellos su nombre actual. Es por tanto una pieza histórica para conocer el diseño original de este multicentenario puente, aún en pie. Gneccchi hace referencia a varios "falsos" y recreaciones renacentistas de este medallón, aunque el ejemplar que presentamos es sin duda original de la época.



- 537 Sestercio. Roma (118). A/ Cabeza laureada a der. con manto sobre el hombro izq.; IMP CAESAR TRAIANVS HADRIANVS AVGVSTVS P P R/ El emperador, sentado a izq. sobre una plataforma, observa el reparto de donativos a los ciudadanos; en exergo LIBERALITAS AVGVSTVS. Alrededor PONT. MAX. (TR POT) COS. II. RIC-552. MBC. Rara. 600



- 538 Sestercio. Roma (120). A/ Busto laureado y drapeado a der.; IMP CAESAR TRAIANVS HADRIANVS AVGVSTVS P P R/ Pons Aelianus con siete arcos -tres principales y cuatro más pequeños en los extremos-; sobre el puente ocho columnas rematadas en ocho estatuas. AE 40,06 g. 36 mm. Gneccchi, tomo II, nº 51. BC+/BC. Muy rara. 3.000



- 539 Sestercio. Roma. A/ Busto laureado, con manto y coraza a der.; IMP CAESAR TRAIAN HA-DRIANVS AVG. R/ Ceres a izq. con espigas y antorcha; P M TR P COS III. RIC-610. Pátina verde. MBC/BC+. 350



SABINA, ESPOSA DE ADRIANO

- 540 Denario. Roma (126-136). A/ SABINA AVGVSTA. R/ Venus a der. con manzana y levantando su manto; VENERI GENETRICI. RIC-396. Pátina azulada. MBC+/EBC-. 150



- 541 Denario. Roma (119-137). A/ SABINA AVGVSTA HADRIANI AVG. P. P. R/ Concordia sentada a izq. con pátera y descansando sobre Spes; CONCORDIA AVG. RIC-398. Bonito retrato. MBC+/EBC-. 250



- 542 Denario. Roma (137). A/ DIVA AVG SABINA. R/ Altar; PIETATI AVG. RIC-422b. Cospel abierto. MBC/MBC+. Escasa. 350



LUCIO AELIO, HIJO ADOPTIVO DE ADRIANO

- 543 Denario. Roma (137). A/ Cabeza a der.; L. AELIVS CAESAR TR. P. COS. II. R/ Concordia a der. con pátera y cornucopia; CONCORDIA. RIC-428. Bonito retrato. EBC-. Muy escasa. 450



- 544 Denario. Roma (137). A/ L. AELIVS CAESAR. R/ Felicitas a izq. con caduceo y cornucopia; TR POT COS II. RIC-430. MBC+. Muy escasa. 250



- 545 Denario. Roma (137). A/ Cabeza a der.; L. AELIVS CAESAR. R/ Pietas a izq. delante de altar con recipiente de incienso; TR POT COS II. RIC-432 (vte.). EBC. 600



- 546 Denario. Roma (137). A/ Similar al anterior. R/ Pietas a der. delante de altar; en campo PIETAS, alrededor TR POT COS II. RIC-433. Cospel abierto. EBC. 400



- 547 Denario. Roma (137). R/ Similar a la anterior, pero Pietas con caja de perfume en la mano. RIC-439. MBC+/MBC. Escasa. 250



ANTONINO PÍO

- 548 Denario. Roma (145-161). R/ Aequitas a izq. con balanza y var; COS III. RIC-127. EBC-. 250



- 549 Denario. Roma (145-161). R/ Rayo alado sobre trono; COS-III. RIC-137. Cospel abierto. EBC+. 140

Ex Vico 6-6-1991, lote nº 199



- 550 Denario. Roma (145-161). R/ Fortuna a der. con timón sobre globo y cornucopia; COS-III. RIC-205. EBC-/EBC. 125



551 Denario. Roma (145-161). R/ Águila a der. con cabeza vuelta sobre altar; CONSECRATIO. RIC-431. EBC-/EBC. 125
Ex Vico, 6-6-1991, lote nº 198

552 Denario. Roma (145-161). R/ Pira funeraria de cuatro niveles coronada por cuadriga; CONSECRATIO. RIC-438. EBC+. 125

553 Denario. Roma (145-161). R/ Altar; DIVO PIO. RIC-441. EBC-/EBC. 120
Ex Vico, 11-11, 2010, lote nº 590



554 Sesterce. Roma (140-144). A/ Busto laureado a der.; ANTONINVS AVG PII-VS P P TR P COS III. R/ Tiber descansando a izq. con junco, proa bajo su mano y apoyado sobre cántaro que vierte agua; TIBERIS, en exergo SC. RIC-642. Ligeras trazas de limpieza mecánica. Pátina verde. MBC+. 900



555 Sesterce. Roma (144). A/ ANTONINVS PIVS AVG PIVS P P R/ Italia con corona mural, cetro y cornucopia, sentada a izq. sobre globo; en campo S-C, debajo ITALIA. RIC-747a. Pátina verde. MBC+. Rara. 575



556 Sesterce. Roma (145-161). A/ Cabeza laureada a der.; ANTONINVS AVG. PI-VS. P P TR P COS IIII. R/ Venus sentada a izq. con casco y cetro; en campo S-C. RIC-781. EBC-/EBC-. Pátina marrón. 700



557 Sesterce. Roma (148-149). A/ Cabeza laureada a der.; ANTONINVS AVG-PIVS P P TR P XII. R/ Aequitas a izq. con balanza y cornucopia, en campo S-C; COS-III. RIC-855. MBC+/MBC. 400



558 Sesterce. Roma (151-152). A/ Cabeza laureada a der. IMP. CAES. T. AEL. HADRI ANTONINVS AVG PIVS P P R/ Annona sentada a izq. con cornucopia, espigas y delante modio; TR POT XV-COS III, en exergo ANNONA-AVG. RIC-891. Rayitas en anv. Pátina verde. MBC+. 240



559 (Bajo Marco Aurelio) Denario. Roma. A/ DIVVS ANTONINVS. R/ Pira funeraria; CONSECRATIO. RIC-436. EBC-/EBC. 150



560 (Bajo Marco Aurelio) Sesterce. Roma (192). A/ Cabeza a der.; DIVVS M. AN-TONINVS. PIVS. R/ Aguila sobre globo a der. con cabeza vuelta, en campo S-C; CONSECRATIO. RIC-654. MBC+. Pátina marrón. 750



561 Con Marco Aurelio. Denario. Roma (141). A/ Cabeza de Antonino Pío a der.; ANTONINVS AVG PIVS P P TR P COS III. R/ Cabeza de Marco Aurelio a der.; AVRELIVS CAESAR AVG PII F. COS. RIC-415b. MBC/MBC+. 180

562 Similar a la anterior. MBC+. 250

**FAUSTINA LA MAYOR, ESPOSA DE A. PÍO**

- 563 Denario. Roma (141). R/ Providentia a izq., velada, con globo; AETERNITAS. RIC-351. Rev. lig. descentrado. Pátina gris. EBC/EBC-. 100



- 564 Denario. Roma (141). A/ Busto velado a der.; DIVA FAVSTINA. R/ Trono con cetro y pavo real; AETERNITAS. RIC-353. Fina grieta. SC. 200



- 565 Denario. Roma (141). A/ Similar al anterior; DIVA AVG FAVSTINA. R/ Estrella de ocho rayos; AETERNITAS. RIC-355. Fina grieta. EBC-. Rara. 175



- 566 Áureo. Roma (146-161). A/ DIVA FAVSTINA. R/ Ceres velada a izq. con cetro y antorcha; AVGVSTA. RIC-356a. MBC/MBC-. 1.600



- 567 Denario. Roma (141). A/ DIVA FAVSTINA. R/ Ceres a izq. con espigas y largo cetro; AVGVSTA. RIC-358. EBC+. 250



- 568 Similar a la anterior. EBC. 150



- 569 Similar a la anterior, pero Ceres con antorcha y sujetándose el peplo. RIC-362. SC/EBC+. 200

Ex Vico 4-3-1992, lote nº 127



- 570 Similar a la anterior. EBC. 150



- 571 Áureo. Roma (post. 141). A/ Busto drapeado a der.; DIVA FAVSTINA. R/ Faustina a izq. con pátera y timón sobre globo; AVGVSTA. RIC-372. EBC. 4.000



- 572 Denario. Roma (141). A/ Busto drapeado a der.; DIVA FAVSTINA. R/ Ceres velada a izq. con espigas y antorcha; CERES. RIC-378. SC. Pátina gris. 350

Ex Vico 15-11-1990, lote nº 144



- 573 Denario. Roma (141). A/ Busto velado. R/ Pavo real a der. con cabeza vuelta; CONSECRATIO. RIC-384b. EBC- Pequeña grieta. Pátina gris. 200

Ex Vico, 2-3-1989, lote nº 143



- 574 Áureo. Roma (post. 141). A/ Busto drapeado; DIVA AVGVSTA FAVSTINA. R/ Pietas a izq. ofrendando incienso en altar ante ella; PIETAS AVGVSTA. RIC-394. MBC+. 3.000



- 575 Denario. Roma (141). A/ Busto velado; DIVA AVG FAVSTINA. R/ Pietas a izq. ofrendando en altar; PIETAS AVGVSTA. RIC-394. MBC+/EBC-. 100



576 Sestercio. Roma (141). A/ Busto a der.; DIVA AVGVSTA-FAVSTINA. R/ Providentia a izq. con globo y cetro; AETERNITAS, en campo S-C. RIC-1108. Pátina verde rugosa. MBC+/MBC. 400



577 Sestercio. Roma (141). A/ Busto velado y diademado a der.; DIVA AVGVSTA. R/ Pietas a izq. ofrendando en timiaterio; PIETAS AVG. RIC-1146a. MBC+. Pequeñas erosiones. 500



MARCO AURELIO

578 Denario. Roma (152-153). R/ Genius Exercitus a izq. con pátera y *vexillum* sacrificando sobre altar TR. POT. VII COS II. RIC-458. EBC-/MBC+. 150



579 Denario. Roma (161-162). R/ Concordia entronizada a izq. con pátera y descansando sobre estatua de Spes; CONCORD. AVG. TR. P. XVI., en exergo COS. III. RIC-35. SC. 300



580 Similar a la anterior. SC. 250



581 Denario. Roma (162-163). R/ Similar a la anterior, sin estatua de Spes y COS III. RIC-64. SC. 250



582 Denario. Roma (162-163). R/ Providentia a izq. con cornucopia y globo; PROV DEOR. TR. P. XVII. COS. III. RIC-73. EBC. 125



583 Sestercio. Roma (163-164). R/ Victoria a der. con trofeo, a sus pies Armenia sentada; VICT. AVG. TR. P. IIII IMP. II. COS. II. RIC-1410. MBC-/MBC. Escasa. 250



584 Denario. Roma (168). R/ Aequitas sentada a izq. con cornucopia y balanza; TR. P. XXII. IMP. V. COS. III. RIC-191. EBC+/EBC-. 150



585 Denario. Roma (174-175). R/ Victoria sentada a izq. con pátera y palma; IMP VII COS. III. RIC-312. EBC-/MBC+. 150



586 Denario. Roma (175-176). R/ Genius a izq. con pátera y espiga; TR. P. XXX. IMP. VIII. COS. III. RIC-353. EBC. 225



587 Sestercio. Roma (176-177). A/ Cabeza laureada a der.; M. ANTONIVS. AVG. GERM. SARM. TR. P. XXXI. R/ Pila de armas; IMP V III COS. III. P.P., en campo S-C; en exergo DE. SARMATIS. RIC-1190. MBC. Rara. 500



588 Bajo Cómodo. Denario. Roma (180). Pira funeraria rematada por figura de M. Aurelio en quadriga. RIC-275. EBC. 150



FAUSTINA LA MENOR, ESPOSA DE M. AURELIO

589 (Bajo Antonio Pío). Sestercio. Roma (161). A/ Busto drapeado, diademado y con moño a der.; FAVSTINAE AVG PII AVG FIL. R/ Venus a izq. con manzana y timón con delfín enroscado, en campo S-C; VENVS. RIC-1388. Pátina verde oscuro. MBC+. 500



590 (Bajo Marco Aurelio). Denario. Roma (156-175). R/ Fecunditas a izq. con dos niños y flanqueada por dos niñas; FECVND. AVGVSTAE. RIC-676. EBC. 275

Ex Vico 27-2-1995, lote nº 264



591 Denario. Roma (161). R/ Cómodo y Antonino en una cuna con una estrella sobre cada cabeza; SAECVLI FELICIT. RIC-710. EBC+. 300



592 Denario. Roma (176-180). A/ DIVA FAVSTINA PIA. R/ Trono con cetro y pavo real; CONSECRATIO. RIC-745. EBC+. 175

Ex Vico 19-11-1992, lote nº 284



593 Sestercio. Roma (176-180). A/ Busto drapeado a der.; FAVSTINA-AVGVSTA. R/ Diana a der. sosteniendo antorcha con las dos manos; DIANA LVCIFERA, en campo S-C. RIC-1630. Pátina rojiza. MBC+. 400



594 Sestercio. Roma (176-180). A/ Busto drapeado a der.; FAVSTINA PIA. R/ Aeternitas con antorcha arreglándose el velo; AETERNITAS, en campo S-C. RIC-1692. Pátina verde con pequeñas erosiones. MBC+/MBC-. 225



595 Sestercio. Roma (176). A/ Busto a der.; DIVA FAVSTINA PIA. R/ Faustina con cetro volando sobre un pavo real, en campo S-C; CONSECRATIO. RIC-1702. Pátina verde con concreciones rojas. MBC. Muy escasa. 400



596

597

LUCIO VERO

596 Denario. Roma (161). R/ Providentia a izq. con cornucopia y globo; PROV. DEOR. TR. P. COS. II. RIC-463. EBC+. 200

Ex Vico 6-6-1991, lote nº 219

597 Similar a la anterior, ley. rev. con PROV. DEOR. TR. P. II. COS. II. RIC-482. EBC+/SC. 240



598 Sestercio. Roma (166). A/ Cabeza laur. a der.; L. VERVS ARM. PARTH. MAX. R/ Victoria a der. con palma sujetando sobre el tronco de una palmera un escudo con la ley. VIC/PAR, en campo S-C; TR POT VI IMP IIII COS II. RIC-1456. Trazas de limpieza mecánica. EBC-/MBC. 600



LUCILA, ESPOSA DE LUCIO VERO

599 Denario. Roma (163-169). A/ Busto drapeado a der.; LVCILLA AVGVSTA. R/ Juno sentada a izq. con flor y niño; IVNONI LVCINAE. RIC-770. Lig. pátina. EBC-/MBC+. 200



600 Sestercio. Roma (163-169). A/ Similar a la anterior. R/ Fecunditas sentada a der. amamantando a un niño y flanqueada por otros dos; en campo S-C; FECVNDITAS. RIC-1736. Pátina verde. MBC-. Muy escasa. 300



CÓMODO

601 Denario. Roma (185). A/ Cabeza laureada a der.; M. COMM. ANT. AVG. P. BRIT. FEL. R/ Emperador con cetro a izq. sobre estrado arengando a la tropa; P.M. TR. P. XI. IMP. VIII. COS. V. P.P., en exergo FID. EXERC. RIC-110. Fina grieta. EBC-. Muy escasa. 300

Ex Vico 17-11-1998, lote nº 139



602 Sestercio. Roma (183). A/ Cabeza laureada a der.; M. COMMODVS ANTONINVS AVG. R/ Salus a izq. con cetro y pátera ofrendando en un altar con serpiente ante ella, en campo S-C. SALVS AVG TR P VIII IMP V COS IIII P P. RIC-356. Pátina verde. MBC+/MBC. 350



603

604

CRISPINA, ESPOSA DE CÓMODO

603 Denario. Roma (180-181). R/ Ceres a izq. con espigas y antorcha; CERES. RIC-276. MBC+. 100

604 Denario. Roma (178-182). R/ Venus a izq. con manzana; VENVS. RIC-286a. EBC. Escasa en esta conservación. 150



PÉRTINAX

605 Denario. Roma (192-193). A/ Cabeza laureada a der.; IMP CAESAR HELV PERTIN AVG. R/ Ops sentada a izq. con espigas; OPI DIVIN. TR. P. COS. II. RIC-8a. MBC/MBC-. Rara. 775



CLODIO ALBINO

606 Denario. Lugdunum. A/ Busto laureado a der.; IMP CAES D CLO SEP ALB AVG. R/ Manos entrelazadas portando aquila; FIDES LEGION COS II. RIC-20b. Pátina gris. MBC+/EBC-. Rara. 500



SEPTIMIO SEVERO

607 Denario. Roma (193-194) R/ Fides a izq. con victoria y estandarte; FIDEI LEG TR P COS. RIC-1. Pátina gris. EBC/EBC+. 80



608

609

608 Denario. Roma (195). R/ Minerva a izq. con lanza y escudo; P. M. TR. P. III. COS. II. P. P. RIC-61. EBC-. 65

Ex García 15-12-1979, lote nº 92

609 Denario. Roma (196-197). R/ Pax sentada a izq. con rama de olivo y cetro. RIC-88. EBC-. 90



610

611

610 Denario. Roma (197-198). R/ Victoria a izq. con corona y palma; VICT. AVGG COS. II. P P RIC-120c. EBC/EBC-. 80

611 Denario. Roma (200-201). R/ Severo en traje militar a izq. ofrendando en un altar; RESTITOR-VRBIS. RIC-168. EBC-75



612

613

612 Denario. Roma (203). R/ Fortuna sentada a izq. con cornucopia y vara; P. M. TR. P. XI. COS. III. P. P. RIC-189b. EBC+/EBC. 100

613 Denario. Roma (203). R/ Victoria a der. con pie sobre globo y escribiendo en escudo; P. M. TR. P. XV-COS. III. P. P. RIC-211. Pequeñas grietas. EBC. 100



614

615

614 Denario. Roma (208). R/ Júpiter a der. con cetro y rayo; P. M. TR. P. XVI. COS. III. P. P. RIC-216. Pequeña grieta. EBC+. 85

615 Denario. Roma (208). R/ Genius a izq. con doble cornucopia y pátera; P. M. TR. P. XVI-COS. III. P. P. RIC-219. EBC+. 90



616

617

616 Denario. Roma (202-210). R/ Felicitas de pie a izq. con caduceo y cornucopia; FELICITAS. AVGG. RIC-261. EBC. 90

617 Denario. Roma (207-210). R/ Caelestis con cetro y rayo sobre león a der., debajo agua de mar que mana de una roca; INDVLGENTIA AVGG, en exergo IN. CARTH. RIC-266. Fina grieta. EBC/EBC-. 90



618

619

618 Denario. Roma (202-210). R/ Victoria avanzando a izq. con corona y palma; VICT-PART MAX. RIC-295. Rev. rea-
cañado. SC. 125

619 Denario. Roma (202-210). R/ Severo como sacerdote a izq. sacrificando con pátera sobre altar; VOTA SVS-
CEPTA. SS. RIC-308. EBC+/EBC-. 90



620

621

620 Denario. Laodicea (198-202). R/ Victoria avanzando a izq. con corona y palma; COS II P. P. RIC-503. EBC 100

621 Similar a la anterior. Pátina gris. EBC. 100
Ex Sotheby's 9-6-1983, lote nº 367



622

623

624

625



JULIA DOMNA, ESPOSA DE SEPTIMIO SEVERO

622 Denario. Roma (211-217). R/ Diana a izq. sujetando antorcha con ambas manos; DIANA. LV-CIFERA. RIC-373. Fina rayita en anv. SC. 100

623 Denario. Roma (215-217). R/ Luna en biga a izq.; LVNA IVCIFERA. RIC-379c. EBC-/MBC+. Muy escasa. 125

624 Denario. Roma (215-217). R/ Pudicitia sentada a izq. con cetro; PVDIC-ITIA. RIC-385. SC. 125

625 Denario. Roma (196-211). R/ Terra recostada a izq. bajo un árbol y rodeada de cuatro niños; FECVNDITAS. RIC-549. EBC-/MBC+. Rara. 125



626

627

628

629



626 Denario. Roma (196-211). R/ Fortuna a izq. con timón y cornucopia; FORTVNAE- FELICI. RIC-552. SC. 125

627 R/ Similar a la anterior, pero delante niño. RIC-554. EBC+. 200

628 Denario. Roma (196-211). R/ Hilaritas a izq. con palma y cornucopia, flanqueada por niños; HILARITAS. RIC-557. EBC+. 90

629 Denario. Roma (196-211). R/ Juno a izq. con cetro, pátera y pavo real a sus pies; IVNO. RIC-559. EBC/EBC-. 90

Ex Moreda 26-4-1980, lote nº 73



630

631

630 Denario. Roma (196-211). R/ Cibeles entronizada a izq. con rama de olivo y cetro entre dos leones; MATER-DEV. RIC-564. EBC+. 100

631 Denario. Roma (196-211). R/ Pietas a izq. ofrendando incienso en altar; PIETAS AVGG. Fina raya en rev. RIC-572. EBC+. 90



- 632 Denario. Roma (196-211). R/ Pudicitia sentada a izq. con cetro; PVDICITIA. RIC-575. Punto de óxido. EBC+. 150
Ex Vico 14-11-1992, lote nº 291



- 633 Similar a la anterior. Punto de óxido. SC. 200



634

635

- 634 Denario. Roma (196-211). R/ Isis a der. con Horus niño y pie sobre proa, detrás timón y altar; SAECVLI FELICITAS. RIC-577. EBC. 125

- 635 Denario. Roma (196-211). R/ Venus a izq. con pátera y cetro; VENERI GENETRICI. RIC-578. EBC+. 140



- 636 As. Roma (196-211). A/ IVLIA AVGVSTA. R/ Venus a izq. apoyada en columna con casco y palma; VENVS VICTRIX. RIC-888. MBC+. 200

Ex Cayón 16-5-2012, lote nº 4872



637

638

639

640



CARACALLA

- 637 Denario. Roma (200). R/ Sol a izq. con lanza y globo; PONTIFI TR. P. III. RIC-30. EBC. 90

- 638 Denario. Roma (199-200). R/ Similar a la anterior, ley. RECTOR ORBIS. RIC-40. EBC+. 100

- 639 Denario. Roma (201). R/ Trofeo entre dos cautivos; PART. MAX. PONTIF. TR. P. III. RIC-54a. EBC/EBC-. Escasa. 70

- 640 Denario. Roma (209). R/ Concordia sentada a izq. con pátera y doble cornucopia; PONTIF. TR. P. XII. COS. III. EBC. 75



641

642

643

644



- 641 Denario. Roma (210). R/ Similar a la anterior, ley. PONTIF. TR. P. XIII. COS. III. RIC-116a. EBC+/EBC. 100

- 642 Denario. Roma (210). R/ Virtus a der. pisando casco; PONTIF. TR. P. XIII. COS. III. RIC-117b. Punto de óxido y fina grieta. SC. 80

- 643 Denario. Roma (201-206). R/ Virtus a izq. con victoria y lanza; VIRTVS-AVGG. RIC-149. EBC/EBC-. 70

- 644 Denario. Roma (210-213). R/ Marte avanzando a izq. con lanza y trofeo; MARTI. PROPV-G-NATORI. RIC-223. EBC. 85



645

646

647

648



- 645 Denario. Roma (214). R/ Apolo sentado a izq. con rama de olivo y apoyado en lira sobre trípode; P.M. TR. P. XVII COS. III. P.P. RIC-238a. EBC. 90

- 646 Denario. Roma (215). R/ Esculapio a der. con su bastón, delante globo; P. M. TR. P. XVIII- COS. III. P. P. RIC-251. EBC. 90

- 647 Denario. Roma (215). R/ Apolo a izq. con rama de olivo, detrás lira sobre altar; P. M. TR. P. XVIII. COS. III. P. P. RIC-254. EBC+. 100

- 648 Denario. Roma (215). R/ Fides Militum a izq. con dos estandartes; P. M. TR. P. XVIII. COS. III. P. P. RIC-266. EBC. 100

Ex García, 19-4-1980, lote nº 27



649

650

PLAUTILA ESPOSA DE CARACALLA

- 649 Denario. Roma (198-217). R/ Concordia a izq. con cetro y pátera; CONCORDIA-AVGG. RIC-363b. Leves oxidaciones en rev. EBC/EBC-. 100

- 650 Denario. Roma (202-205). R/ Venus a izq. con manzana y apoyada en escudo; VENVS VICTRIX. RIC-369. EBC-. 140



- 651 Denario. Laodicea. R/ Hilaritas a izq. con palma y cornucopia; HILARITAS. RIC-371. Bonito retrato. EBC. 200

Ex Vico, 19-11-1992, lote nº 294



652

653

654

655



GETA

- 652 Denario. Roma (200-202). R/ Nobilitas a der. con cetro y palladium; NOBILITAS. RIC-13a. Punto de óxido en rev. Pátina gris. EBC+/EBC-. 90
- 653 Denario. Roma (200-202). R/ Emperador a izq. con lanza y vara, detrás trofeo; PRINC. IVVENTVTIS. RIC-18. Pátina gris. EBC. 90
- 654 Denario. Roma (200-202). R/ Emperador a izq. sacrificando con pátera sobre altar; VOTA PVBLICA. RIC-38b. EBC. 90

MACRINO

- 655 Denario. Roma (217). R/ Felicitas a izq. con caduceo y cornucopia; PONTIF. MAX. TR P P P. RIC-4. MBC+/MBC. Escasa. 150



656

657

- 656 Denario. Roma (217). R/ Similar a la anterior, ley. PONTIF MAX TR P COS P P. RIC-21. MBC+/MBC. 150
- 657 Denario. Roma (217). R/ Securitas a izq. con cetro y apoyada en columna; PONTIF MAX TR P COS P P. RIC-24. MBC+/MBC. 150



- 658 Denario. Roma (217). R/ Annona a izq. con cornucopia y espiga, delante modio con espigas; P. M. TR. P. II. COS. P.P. RIC-26. EBC-. 170



- 659 Denario. Roma (217-219). R/ Fides entre dos estandartes; FIDES MILITVM. RIC-66. EBC+/EBC-. 200



660

661

- 660 Denario. Roma (218). R/ Júpiter a izq. con cetro y haz de rayos; IOVI CONSERVATORI. RIC-73. MBC-/MBC+. 200
- 661 Denario. Roma (217-218). R/ Securitas a izq. con cetro y reposando sobre columna; SECVRITAS. TEMPORVM. RIC-92. EBC. 150



DIADUMENIANO

- 662 Denario. Roma (218). A/ Busto drapeado a der.; M OPEL ANT DIADVMENIAN CAES. R/ Diadumeniano entre estandartes; PRINC IVVENTVTIS. RIC-102. EBC/EBC-. Rara. 300



HELIOGÁBALO

- 663 Antoniniano. Roma (219). R/ Fides sentada a izq. con águila y estandarte, delante estandarte; FIDES EXERCITVS. RIC-67. EBC/EBC-. 100



664

665

- 664 Denario. Roma (222). R/ Fortuna a izq. con cornucopia y timón sobre globo; FORTVNAE REDVCI. RIC-83a. EBC. 85
- 665 Denario. Roma (222). R/ Laetitia a izq. con corona y timón sobre globo; LAETITIA PVBL. RIC-95. Rebaba en anv. EBC/EBC+. 75

Ex Magerit, 14-12-1982, lote nº 71



666

667

JULIA MAESA, HERMANA DE JULIA DOMNA

- 666 Denario. Roma (220-221). R/ Juno a izq. con pátera y cetro; IVNO. RIC-254. Ligera pátina. EBC. 125
- 667 Denario. Roma (220-221). R/ Felicitas a izq. con caduceo y pátera sacrificando sobre altar; SAECVLI FELICITAS. RIC-271. Cospel abierto. Ligera pátina. EBC+. 200

Ex Vico 19-11-1992, lote nº 300



668 669 670 671



ALEJANDRO SEVERO

- 668 Denario. Roma (222). R/ Salus sentada a izq. alimentando serpiente enrollada en altar; P.M. TR. P. COS. P. P. RIC-14. EBC+. 100
- 669 Denario. Roma (222-224). R/ Fortuna a izq. con rama de olivo y cetro; P.M. TR. P. III. COS. P.P. RIC-27. EBC+. 100
- 670 Denario. Roma (223). R/ Salus sentada a izq. alimentando serpiente enrollada en altar; P M TR. P. II. COS. P. P. RIC-32. EBC. 100
- 671 Denario. Roma (225). R/ Emperador a izq. sacrificando sobre trípode; P.M. TR. P. III. COS. P.P. RIC-50. EBC. 100



672 673 674 675



- 672 Denario. Roma (224-227). R/ Emperador a izq. sacrificando sobre trípode; P. M. TR. P. V. COS. II. P. P. RIC-55. SC. 100
- 673 Denario. Roma (227). R/ Marte avanzando a der. con estandarte y lanza; P. M. TR. P. VI. COS. II. P.P. RIC-61. EBC+. 100
- 674 Denario. Roma (230). R/ Sol a izq. con globo y mano levantada; P. M. TR. P. VIII. COS. III. P. P. RIC-101. SC. 125
- 675 Similar a la anterior, pero Sol a der. con cabeza vuelta. RIC-102. SC. 125



676 677 678 679



- 676 Denario. Roma (231). R/ Sol a izq. con globo y mano levantada; P. M. TR. P. X. COS. III. P. P. RIC-109. EBC+. 75
- 677 Denario. Roma (233-235). R/ Aequitas a izq. con balanza y cornucopia; AEQVITAS AVG. RIC-127. SC. 100

- 678 Denario. Roma (233-235). R/ Annona a izq. con cornucopia y espigas sobre modio; ANNONA. AVG. RIC-133. SC. 100
- 679 Denario. Roma (233-235). R/ Júpiter a izq. con cetro y haz de rayos; IOVI CONSERVATORI. RIC-141. EBC+. 100



680 681 682 683



- 680 Denario. Roma (233-235). R/ Júpiter entronizado a izq. con victoria y cetro; IOVI VLTORI. RIC-144. EBC+. 100
- 681 Denario. Roma (233-235). R/ Salus sentada a izq. alimentando serpiente enrollada en altar; SALVS PVBLICA. RIC-178. EBC. 100

Ex Moreda, 26-4-1980, lote nº 76

- 682 Denario. Roma (233-235). R/ Victoria corriendo a izq. con corona y palma; VICTORIA AVG. RIC-180. SC. 100
- 683 Denario. Roma (233-235). R/ Annona a izq. con cornucopia, dos ramas de olivo y pie sobre proa; ANNONA AVG. RIC-187. EBC. 100



684 685 686 687



- 684 Denario. Roma (233-235). R/ Fides sentada a izq. con dos estandartes; FIDES MILITVM. RIC-193. Pequeño defecto de acuñación en rev. SC. 100
- 685 Denario. Roma (233-235). R/ Fides a der. con vexillum y estandarte; FIDES MILITVM. RIC-194. EBC+. 100
- 686 Denario. Roma (233-235). R/ Júpiter a izq. con cetro y rayos encima del emperador; IOVI CONSERVATORI. RIC-200. SC. 100
- 687 Denario. Roma (233-235). R/ Júpiter lanzando su rayo; IOVI PROPVGNATORI. RIC-201. SC. 100



688 689

- 688 Denario. Roma (228-235). R/ Victoria a izq. con corona y palma; VICTORIA AVG. RIC-212. EBC. 100

689 Denario. Roma (228-235). R/ Virtus a izq. con Victoria, lanza y escudo; VIRTVS AVG. RIC-220. EBC+. 100



690

691

690 Denario. Roma (231-235). R/ Virtus a der. con cetro y parazonium, pisando casco; VIRTVS AVG. RIC-222. SC. 125

691 Denario. Roma (231-235). R/ Emperador avanzando a der. con lanza y trofeo; VIRTVS AVG. RIC-225. EBC+/EBC. 100



692 Denario. Roma (231-235). R/ Liberalitas a izq. con ábaco y cornucopia; LIBERALITAS AVGV. RIC-243. SC. 125



693 Denario. Roma (231-235). R/ Marte avanzando a der. con escudo y lanza; MARS VLTOR. RIC-246. SC. 125



694

695

694 Denario. Roma (231-235). R/ Spes a izq. con flor y levantándose la falda; SPES PVBLICA. RIC-254. EBC-. 75

695 Similar a la anterior. EBC+. 125

Ex Vico 15-11-1990, lote nº 156



ORBIANA, ESPOSA DE ALEJANDRO SEVERO

696 Denario. Roma (225-227). A/ Busto diademado y drapado a der.; SALL. BARBIA ORBIANA AVG. R/ Concordia sentada a izq. con pátera y doble cornucopia; CONCORDIA AVGG. RIC-319. EBC-. 800



697

698

699

700



JULIA MAMEA, MADRE DE ALEJANDRO SEVERO

697 Denario. Roma (c. 227). A/ IVLIA MAMAEA AVG. R/ Felicitas apoyada en columna con caduceo; FELICITAS PVBLICA. RIC-335. EBC/EBC+. 125

698 Denario. Roma (c. 227). A/ IVLIA MAMAEA AVG. R/ Juno a izq. con pátera y cetro, delante pavo real; IVNO CONSERVATRIX. RIC-343. EBC+/EBC. 125

Ex Magerit, 15-4-1980, lote nº 507

699 Denario. Roma (c. 227). A/ IVLIA MAMAEA AVG. R/ Venus a izq. con cetro y manzana, a sus pies Cupido; VENVS GENETRIX. RIC-355. EBC-/EBC. 75

700 Denario. Roma (c. 227). A/ IVLIA MAMAEA AVG. R/ Venus a izq. con cetro y casco, a sus pies escudo; VENVS VICTRIX. RIC-358. EBC. 125

Ex Vico 15-11-1990, lote nº 155



701 As. Roma (224). A/ IVLIA MAMAEA AVGVSTA. R/ Venus sentada a izq. con victoria y cetro, en exergo SC; VENVS FELIX. RIC-703. Pátina marrón. MBC+. Escasa. 240



702

703

704

705



MAXIMINO I

702 Denario. Roma (235). R/ Emperador en traje militar con lanza entre dos estandartes; P. M. TR. P. II COS. P. P. RIC-3. EBC. 100

703 Denario. Roma (237). R/ Similar al anterior, pero ley. P.M. TR. P. III. COS. P. P. RIC-5. EBC/EBC-. 85

704 Denario. Roma (235-238). R/ Pax a izq. con rama y cetro; PAX AVGVSTI. RIC-12. Pequeña grieta. EBC+. 100

705 Denario. Roma (235-236). R/ Providentia a izq. con cornucopia y vara señalando globo a sus pies; PROVIDENTIA AVG. RIC-13. EBC/EBC+. 100



- 706 Denario. Roma (235-236). R/ Salus sentada a izq. alimentando serpiente sobre altar; SALVS AVGVSTI. RIC-14. SC. 100



PAULINA, ESPOSA DE MAXIMINO I

- 707 Denario. Roma (236). A/ DIVA PAVLINA. R/ La emperatriz a der. volando sobre pavo real; CONSECRATIO. RIC-2. MBC+/MBC. Muy escasa. 350



MÁXIMO

- 708 Denario. Roma (236-238). A/ Busto drapeado a der.; MAXIMVS CAES GERM. R/ Instrumentos sacerdotales; PIETAS AVG. RIC-2. Escasa. MBC+/MBC. 150



GORDIANO II

- 709 Denario. Roma (238). A/ Busto laureado, drapeado y con coraza a der.; IMP M ANT GORDIANVS AFR AVG. R/ Victoria avanzando a izq. con corona y palma; VICTORIA AVGG. RIC-2. EBC. Muy rara. 2.200

Ex Vico, 14-11-1991, lote nº 264.



PUPIENO

- 710 Denario. Roma (238). R/ IMP C M CLOD PVPIENVS AVG. R/ Felicitas a izq. con cetro y caduceo; P M TR P COS II P P. RIC-6. MBC. Escasa. 250

Ex ASIN, 13-3-1984, lote nº 8.



- 711 Antoniniano. Roma (238). A/ IMP CAES PVPIENVS MAXIMVS AVG. R/ Manos enlazadas; CARITAS MVTVA AVGG. RIC-10. MBC+. Escasa. 300

Ex Vico, 27-2-1991, lote nº 275.



BALBINO

- 712 Antoniniano. Roma (238). A/ IMP CES D CAEL BALBINVS AVG. R/ Manos enlazadas; PIETAS MVTVA AVGG. RIC-12. EBC-. 300

Ex Vico, 27-2-1991, lote nº 274.



GORDIANO III

- 713 Sestercio. Roma (238-239). R/ Fides estante con cetro y estandarte, en campo S-C; FIDES MILITVM. RIC-254a. Pátina verde. MBC+. 110



- 714 Sestercio. Roma (240). R/ Sol a izq. con globo y mano der. levantada, en campo S-C; AETERNITATI AVGG. RIC-297a. Pátina marrón rugosa. MBC/MBC+. 100



OTACILIA SEVERA, MADRE DE FILIPO I

- 715 Antoniniano. Roma (c. 246-248). A/ M. OTACIL SEVERA AVG. R/ Concordia sentada a izq. con pátera y doble cornucopia; CONCORDIA AVGG. RIC-125c. EBC+/EBC-. 100

Ex Vico 27-2-1991, lote nº 280.

**TRAJANO DECIO**

- 716 Antoniniano. Mediolanum (250-251). Restitución de Tito. R/ Altar; CONSECRATIO. RIC-86b. Cospel abierto. EBC-. Escasa. 200



- 717 Antoniniano. Mediolanum (250-251). Restitución de Antonino Pío. R/ Similar a la anterior. Cospel abierto. MBC+. Escasa. 150



- 718 Antoniniano. Mediolanum (250-251). Restitución de Cómodo. R/ Similar a la anterior. Leves erosiones. MBC. Escasa. 150



- 719 Antoniniano. Mediolanum (250-251). Restitución de Alejandro Severo. R/ Similar a la anterior. Fina grieta. MBC/MBC+. 175



- 720 Doble sestercio. Roma (249-251). R/ Busto radiado y con coraza a der.; IMP C. M. Q. TRAIANVS DECIVS AVG. R/ Victoria avanzando a izq. con palma y corona; VICTORIA AVG, en campo S-C. Pátina verde rugosa. MBC. Rara. 1.000

**EMILIANO**

- 721 Antoniniano. Roma (253). R/ Júpiter a izq. con cetro y haz de rayos encima del emperador; IOVI CONSERVAT. RIC-4. MBC+. Muy escasa. 265

**MARINIANA, ESPOSA DE VALERIANO I**

- 722 Antoniniano. Roma (254). A/ DIVAE MARINIANAE. R/ La emperatriz volando a der. en pavo real; CONSECRATIO. RIC-6. Acuñación floja en rev. MBC. Escasa. 100

**PÓSTUMO**

- 723 Sestercio. Lugdunum (259-261). A/ Busto laureado y drapado a der.; IMP C POSTVMVS P F AVG. R/ Emperador a caballo a izq. con lanza y mano der. levantada, en exergo SC; ADVENTVS AVG. RIC-115. Pátina verde oscuro. EBC-/MBC-. Escasa. 600



- 724 Sestercio. Lugdunum (261-263). A/ Busto radiado y drapado a der.; IMP C M CASS LAT POSTVMVS P F AVG. R/ Galera a der. con cuatro remeros y timonel. LAETITIA, en exergo AVG. RIC-143. Pátina oscura. MBC. 600



- 725 Sestercio. Colonia (260). A/ Busto radiado y drapado a der.; IMP C M CASS LAT P(OSTVM)VS P F AVG. R/ Victoria avanzando a izq. con corona y palma, a sus pies cautivo. RIC-251. Pátina verde. MBC. 200

**MAXIMIANO**

- 726 Argénteo. Treveri (295-297). R/ Los tetrarcas haciendo sacrificio sobre un trípode delante de una puerta; VIRTVS MILITVM; oficina D. RIC-109b. Pátina oscura. EBC-. 300



CONSTANCIO I

727 Sólido. Nicomedia (353-354). R/ Roma y Constantinopla afrontadas sujetando escudo con ley. VOT/ XXX/ MVLTI/ XXXX; GLORIA REI PVBLICAE, en exergo SMNS. RIC-74. MBC. 300



VALENTINIANO I

728 Sólido. Antioquía (364-367). A/ Busto con diadema de rosetas y drapeado a der.; DN VALENTINIANVS PF AVG. R/ Emperador de frente en traje militar sosteniendo victoria con corona y estandarte con cruz; marca de ceca +-ANTB*. RIC-2b. Corte de cizalla. MBC. 400



ARCADIO

729 Sólido. Roma (404-407-8). A/ Busto diademado de perlas, drapeado y con coraza a der.; DN ARCADIVS PF AVG. R/ Emperador en traje militar a der. con victoria y estandarte pisando enemigo; en campo R-M, exergo COMOB. RIC-1251. MBC+/MBC. 550



730 Maiorina. Constantinopla (383). A/ Busto a der. coronado por la mano de Dios; DN ARCADIVS PF AVG. R/ GLORIA ROMANORVM; en exergo CONT*. RIC 53b. Pequeñas erosiones. Pátina marrón. MBC+. Muy escasa. 60



TEODOSIO

731 Sólido. Constantinopla (408-420). A/ Busto frontal con coraza, lanza y escudo; DN THEODOSIVS P. F. AVG. R/ Constantinopla entronizada mirando a der. con victoria sobre globo y pie sobre proa; CONCORDIA AVGG, en el exergo: CONOB. RIC-202.MBC/MBC+. 450

Imperio Bizantino



ANASTASIO

732 Sólido. Constantinopla. R/ Victoria a izq. con cruz, detrás estrella; oficina A. SBB-3. R.B.O. MBC+. 500



733

734

JUSTINO I

733 Sólido. Constantinopla. R/ Ángel de frente con globo crucífero y cruz, en campo estrella; oficina A. SBB-56. Vanos de acuñación. R.B.O. EBC. 250

734 Similar a la anterior, oficina Δ. Fina raya en anv. R.B.O. EBC. 275



JUSTINIANO I

735 Sólido. Constantinopla. R/ Ángel de frente con globo crucífero, en campo estrella; oficina I. SBB-137. Leve vano. R.B.O. EBC. 275



736 Similar a la anterior, oficina A. Acuñación floja en anv. R.B.O. EBC-. 250



737 Similar a la anterior, pero ángel con globo crucífero y vara rematada en crismón; oficina A. SBB-140. MBC+/EBC. 250



FOCAS

738 Sólido. Constantinopla. R/ Ángel de frente con globo crucífero y vara rematada en crismón, oficina θ. SBB-618. Pequeñas marcas. EBC-. 250



739

740

HERACLIO

739 Sólido. Constantinopla. R/ Cruz sobre tres gradas, oficina E. SBB-731. Rev. descentrado. MBC+. 300

740 Con Heraclio Constantino. Sólido. Constantinopla. R/ Cruz sobre tres gradas, oficina H. SBB-734. MBC+. 250



741

742

741 Similar a la anterior, oficina S. EBC-/MBC+. 260

742 Con Heraclio Constantino y Heraclonas. A/ Heraclio flanqueado por sus hijos, del mismo tamaño y coronados. R/ Cruz sobre gradas, en campo monograma y A; oficina A. SBB-764. MBC+. 260

**JUAN I**

743 Miliaresion. Constantinopla. R/ Ley. en cinco líneas, encima y debajo cruz de puntos. SBB-1792. MBC+. 150

**ROMANO III**

744 Histamenon nomisma. Constantinopla. A/ Cristo entronizado. R/ Virgen coronando al emperador a izq. SBB-1819. Cospel ligeramente abierto. MBC+/EBC-. 275

Reino Visigodo**ACUÑACIONES PSEUDO-IMPERIALES**

745 A nombre de Anastasio. Época de Alarico II-Gesaleico. Tremisis. Narbona (511-518). R/ VICTORIA AVGVSTORVA. T-Grupo A2, 43. Alabeada. MBC. 175



746 A nombre de Justiniano I. Época de Amalarico-Atanagildo. Tremisis. R/ V-ICTO AO-NOTIAV; exergo CONO. T-Grupo JAN-2. Pequeñas marcas. EBC- 300

**RECAREDO I**

747 Tremisis. Eliberri. A/ ✠RECCAREVSRE✠. R/ ILIBERRIPV. CNV-67.3. MBC/MBC+. Rara. 1.300



748 Tremisis. Ispali. A/ ✠RECCAREVSRE✠. R/ ✠PIVSISPALI. CNV-69.10. Golpe y pequeña grieta en canto. EBC. Escasa. 700



749 Tremisis. Arofre. A/ ✠RECCAREVSRE✠. R/ AROFR. PIV. Inédita. EBC-/EBC. Ligeramente alabeada. Segundo ejemplar conocido. 12.000

Magnífico ejemplar que nos aporta la novedad de una nueva ceca visigoda y de gran rareza. Pieza de Recaredo realizada en la ceca de AROFRE, desconocida hasta la aparición del primer ejemplar en Numismatica Genevensis Auction 7, 27-28 de noviembre de 2012, lote 1245; y luego en Triton XX, 9 de enero de 2017, lote 1100. Ahora aparece este segundo ejemplar, de gran calidad y belleza, que confirma lo que ya se apuntaba en la anterior: la epigrafía, el estilo del doble busto y sus similitudes con las piezas realizadas en Adonis y Palentucio nos llevan a pensar que se trata de una ceca de la provincia de la Gallaecia, que estaría situada entre el Miño y el Duero, en un lugar relativamente cercano a la gran metrópoli de la zona, Braccara. No se ha podido encontrar ningún lugar en la documentación de época romana, sueva, visigoda o medieval que podamos identificar con esta ceca, aunque en la actualidad en la zona comentada existe el apellido Arofre.



- 750 Tremissis. Elvora. A/ ✠RECCAREPVSRE✠. R/ ✠TVSELVORAIVS. CNV-102.1. Chaves 52, mismo ejemplar. EBC/EBC-. Muy escasa. 2.000

Ex Vico, 5-11-2015, lote nº 747.



GUNDEMARO

- 751 Tremissis. Emerita. A/ ✠GVNDEMARVSRE✠. R/ ✠EMERETAPIVS. CNV-203.2. MBC+/EBC-. Rara. 1.000



SISEBUTO

- 752 Tremissis. Barbi. A/ ✠SISEBTVSRE. R/ ✠PIVSBARBI. CNV-214, mismo ejemplar ilustrado. EBC+. Rara. 500

Ex Vico, noviembre 1996. Ex colección Hedo.



- 753 Tremissis. Ispali. A/ ✠SISEBTVSRE. R/ ✠ISPALIPIVS. CNV-219. EBC+. 400



- 754 Similar a la anterior, A/ ✠SISEBTVSRE. R/ ✠ISPALIPIVS. CNV-219.22. EBC+. 400



- 755 Tremissis. Elvora. A/ ✠SISEBTVSREX. R/ ✠TVSELVORAIVS. CNV-257. EBC-/MBC+. Rara. 1.800

Ex Vico, noviembre 2010.



- 756 Tremissis. Emerita. A/ ✠SISEBTVSRE✠. R/ ✠EMERIT|T|APIVS. CNV-258.8. EBC. 400



RECARDO II

- 757 Tremissis. Toledo. A/ ✠RECCAREPVSRE✠. R/ ✠TOLETOPIVS|I|. CNV-281, mismo ejemplar ilustrado. MBC+. Rarísima. 4.500

Ex Vico, marzo 2003, ex colección Hedo.



SUINTHILA

- 758 Tremissis. Acci. A/ ✠SVINTILAR. R/ ✠IVSTVSACI. CNV-293.11. Formas incusas de la cara contraria. MBC+. Escasa. 600



SISENANDO

- 759 Tremissis. Asidona. A/ ✠SISENANQVSRE. R/ ✠PIVSASIQONΛ. CNV-342. EBC-. Rarísima. 7.000

**CHINDASVINTO**

- 760 Tremissis. Tucci. A/ CINDASV:TVSP̄. R/ ✠IVS-TVSTVCCI* (estrella de siete puntas). CNV-No. Ligeramente alabeada. EBC. Único ejemplar conocido. 12.000

Ex Vico, 2-4-2009, lote nº 1365.

**CHINDASVINTO Y RECESVINTO**

- 761 Tremissis. Ispali. A/ ✠CNSVINΘVSRE. R/ ✠RECCESIN'SRE. CNV-434, mismo ejemplar ilustrado. EBC. Rarísima. 10.000

Ex colección Cernuda.

Hasta este momento el principal problema del reino visigodo era la sucesión regia, casi siempre envuelta en violencia y, aunque había habido varios intentos de asociación al trono para evitar estas crisis, pocos habían tenido éxito, y NUNCA el nombre del rey asociado había aparecido en la moneda junto al monarca senior. Ahora, con el poderoso Chindasvinto en el trono, por primera vez un rey asociado, su hijo Recesvinto, coloca su nombre en la moneda para informar a todo el reino de la nueva realidad políti-

ca. Son acuñaciones extremadamente raras, solo en cuatro cecas (Toledo, Mérida, Sevilla y Veseo) y de las que nos quedan escasísimos ejemplares, la mayoría piezas únicas, todas con monograma de ceca y con un único busto real, rodeado unas veces del nombre del monarca senior (Toledo y Veseo) y otras del rey asociado (Sevilla y Mérida). Es, por tanto, una muy interesante pieza, de gran rareza y belleza, que nos muestra de forma directa el problema de la sucesión regia en el reino visigodo.

**ÉGICA**

- 762 Tremissis. Tarracona. A/ ✠ID'N'N'NEGICAP̄. R/ ✠TARRACOPIVS:. CNV-551, vte. de busto y cruz. MBC. Rarísima. 6.400

**ÉGICA Y WITIZA**

- 763 Tremissis. Toledo. A/ ✠INDNMNEGICAP̄. R/ ✠VVITITIZAP̄-REGS. CNV-571.14. Pequeñas grietas. MBC. Muy escasa. 825



- 764 Tremissis. Gerunda. A/ ✠N'N'M'NEGICAP̄-R'C: R/ ✠VVITITIZAP̄-R'G'S. CNV-588.1. Chaves-344, mismo ejemplar. EBC-. Rara. 3.500

Ex Vico, 5-11-2015, lote nº 760.

Acuñaciones Hispano-Árabes



CALIFATO

- 765 **Abderrahman III.** Dinar. Al-Andalus. H-321. V-No. Pequeñas marcas. MBC+. Muy escasa. **900**



- 766 **Al-Hakam II.** Dinar. Madinat Al-Zahra. H-359. V-471. MBC/MBC+. **500**



- 767 **Hixem II.** Dinar. Al-Andalus. H-391. V-557. EBC-/EBC. Escasa. **800**



- 768 **Hixem II.** Dinar. Al-Andalus. H-401. V-700. EBC-. Pequeñas marcas. Muy escasa. **1.000**



TAIFA DE SEVILLA

- 769 **Al-Mutadid.** Dinar. Al-Andalus. H-438. V-887. MBC+. **450**



ALMORÁVIDES

- 770 Dinar. Sevilla. H-518. Con palabra Sanata. V-1661. Pequeñas marcas. MBC+. Muy escasa. **700**



TAIFAS ALMOHADES

- 771 **Hudíes de Murcia. Muhammad ibn Muhammad ibn Hud,** Baha al-Dawla (tío de al-Mutawakkil b. Hud) (639-659/1241-1260). Medio dinar. Murcia 644 h. V-No. Rodríguez Lorente, Murcia Musulmana, p. 104, nº 104. Medida, p. 466, nº 221. MBC. Muy rara. **1.500**

Reinos de Castilla y León

LOTES

- 772 Lote 3 dineros Alfonso VI Toledo. Calidad media MBC. **30**
 773 Lote 10 vellones catellanos; Alfonso X (5), Fernando IV, Sancho IV y Enrique III (3), sin ceca, Coruña, Toledo y Zamora. De BC+ a MBC+. **70**
 774 Lote 2 cornados Sevilla (Sancho IV y Juan I). MBC. **30**
 775 Lote 11 vellones medievales: Alfonso VIII, Alfonso X (6), Fernando IV (2), Enrique II, Jaime II.



ALFONSO VII

- 776 A/ Cruz patada sobre Alfa y Omega; ANFVS REX. R/ Cabeza con corona triangular a izq.; A/ X TOLETVA. III-no. BMM no. MM no, por variante de leyenda en rev. Leves oxidaciones limpiadas. MBC+. Muy rara. **800**



ALFONSO IX

- 777 Dinero. León. A/ ADEFONSVS. R/ LEONI, punto sobre las cabezas de los leones. III-vte. BMM-202.1. MM-7-39.8. Pequeñas roturas al borde. MBC+. Muy escasa. **750**



ALFONSO VIII

- 778 Morabetino. Toledo. 1224 de la era de Safard. III-153.2. V-2024. EBC. Muy escasa. **1.700**



- 779 Morabetino. Toledo. 1226 de la era de Safard. III-153.4. V-2026. EBC. Muy escasa. 1.700



PEDRO I

- 780 Real. Coruña. R/ + PETRVS: REX: CASTELLA: ELEGIONIS: N. III-379.1. BMM-529. Punto a izq. de la P coronada. MBC+. Escasa. 400



- 781 Real. Sevilla. Rosetas en los vértices de los lóbulos. III-380. BMM-528. MBC+. 125



- 782 Similar al anterior, pero círculos en los vértices de los lóbulos. MBC+. 125



- 783 Similar a la anterior, punto a la izq. de la P. III-580 vte. BMM-528, vte. MBC+. 125



- 784 Similar a la anterior, punto dentro de la P. III-580 vte. BMM-528 vte. MBC+. 125



JUAN II

- 785 Dobla de la banda. Burgos. +IOHANES DEI GRACIA REX CASTELLE en anv. y rev. III-615. BMM-787. EBC. Muy escasa. 1.500



ENRIQUE IV

- 786 Real. Burgos. III-688. BMM-885.1. MBC+. Escasa. 150



- 787 Real. Segovia. REX CI al final de la ley. del rev. III-712. BMM-904.2. MBC. 125



- 788 Cuartillo. Marca R ¿Ciudad Rodrigo? con granadas a los lados del busto. III-753.1. BMM-No. MBC-. Muy rara. 150

Reyes Católicos

LOTES

- 789 Lote 27 blancas: Burgos, Cuenca (10), Granada (2), Sevilla, Toledo (13). De BC+ a MBC. 60
 790 Lote 4 piezas: 2 medios reales de RR. CC. y 2 diecichenos Valencia 1623 y 1624. BC+/MBC-. 30
 791 Lote 6 cobres de Segovia diferentes: 2 maravedís (3) y blancas (3). BC+/MBC-. 30



792 Real. S/F. Sevilla. Acuñada para circular en Santo Domingo, Cruces de puntos. AC-444. Agujero tapado. Leves oxidaciones. MBC-. NGC VF Details Plugged. 1.100

Ex colección Rudman.



793 Real. Toledo. Anterior a la Pragmática. A/ T. R/ sin marcas. AC-449 (tipo 74). MBC. 400



794 Medio excelente. Sevilla. AC-637. EBC/EBC-. Rara en esta conservación. 1.500



795 Doble excelente. Sevilla. Cruz de puntos. AC-732. Dos rayitas. Acuñación algo floja. EBC. 1.800



796 Doble excelente. Toledo. Cruz de puntos y T en rev. AC-750. MBC. Muy escasa. 2.500



797 Doble excelente. Toledo. Cruz sobre T en anv. AC-754. EBC. Rara en esta conservación. 3.200



798 Real. Pamplona. NAVA al final de la ley. de anv. IV-1316.6. AC-67. Leves oxidaciones y vanos. MBC. 200

FERNANDO EL CATÓLICO

Juana y Carlos

LOTES

799 Lote de 6 cobres de Santo Domingo: 5 de Juana y Carlos (uno con contramarca llave -1577- y otro ancla -Jamaica, 1611-) y 1 de Carlos I. RC/BC+. 35

Felipe II

LOTES

800 Lote 12 cobres Segovia de Felipe II y Felipe III: 4 maravedís (4), 2 maravedís (2), blancas (6). BC+/MBC-. 25



- 801 Jetón. 1573. Utrecht. Felipe II y Ana de Austria. Dugn.-2595. EBC- 150



- 802 Jetón. 1584. Dordrecht. Asesinato de Guillermo de Orange. Dugn.-2996. MBC+/EBC- 100



- 803 Escudo de Borgoña. 1567. Overijssel. DEL-96. DAV-8517. Ligera plata agría. MBC/MBC+ 220

Felipe III

LOTES

- 804 Lote 4 cobres diferentes Segovia: 2 maravedís 1602 castillejo y maravedí (3) 1602, 1606 y 1619. Escasas. BC+. 50
- 805 Lote 3 cobres Segovia: 4 maravedís 1618 y 2 maravedís (1603 y 1618). MBC. 25
- 806 Lote 35 cobres Segovia a molino: 8 mrs. (25, con 14 resellados) y 4 mrs. (10, 7 resellados). De BC a MBC+. 50



- 807 Real. 1607. Segovia C. Con resello S coronada en rev. AC-516. MBC-, el resello MBC. 25



- 808 Tostao (Felipe II de Portugal). Lisboa B. Gomes-Tipo 17. MBC-/BC+ 100



- 809 8 reales 1618 Segovia. A superada de cruz. AC-949. Golpecitos en gráfila. EBC-/MBC+. Escasa en esta conservación. 900

Felipe IV

LOTES

- 810 Lote 2 piezas: 2 maravedís Cuenca, 1663 y 1664. MBC/MBC+ 30
- 811 Lote 4 piezas de 2 maravedís Cuenca 1663. MBC. 40
- 812 Lote 2 cobres: 8 maravedís. 1661 Valladolid M (marca de ceca no visible) JS tipo M 143, y 4 cornados 1624 Pamplona P-A. BC+/MBC-. Escasa. 25
- 813 Lote 39 cobres resellados de Felipe III y Felipe IV. Cecas: Burgos, Granada, Madrid, Segovia, Sevilla y Valladolid. De RC a MBC-. 30
- 814 Lote 44 cobres de Felipe II a Carlos II, 21 con resellos. Variedad de valores y cecas. RC/BC+. 35
- 815 Lote 20 cobres a martillo (2, 4 y 8 mrs.). Felipe II a Carlos II. 9 con resello. Cecas: Burgos, Cuenca, Madrid y Valladolid. BC+/MBC-. 30
- 816 Lote 61 monedas de 16 maravedís (1662-1664): Burgos (2), Coruña (4), Córdoba (7), Cuenca (2), Granada (8), Madrid (10), Segovia (10), Sevilla (12) Trujillo (3), Valladolid (3). BC+/MBC-. 75
- 817 Lote 28 piezas de 16 maravedís (1662-1664): Madrid (12), Segovia (3) y Sevilla (13). BC+/MBC-. 40
- 818 Lote 28 piezas de 16 maravedís (1662-1664): Madrid (11), Segovia (4) y Sevilla (13). BC+/MBC-. 40
- 819 Lote 33 piezas de 16 maravedís (1662-1664): Burgos (2), Córdoba (2), Coruña (2), Cuenca (2), Granada (2), Madrid (4), Segovia (6), Sevilla (8), Trujillo (2), Valladolid (3). Calidad media MBC-. 75

- 820 Lote 14 piezas: 12 de 16 maravedís (1661-1664), incluyendo 3 falsas de época, 8 mrs. (1) y 4 mrs. (1). Cecas: Granada (1), Burgos (2), Córdoba (2), Cuenca (2), Segovia (3), Sevilla (2), Valladolid (1) y Madrid (1). MBC-/MBC. 30



- 821 Jetón. 1640. Bruselas. "Bureau des Finances". Dugn-3950. MBC+. 120



- 822 4 maravedís 1663. Córdoba T. Busto y valor a izq., marca de ceca invertida a der. JS-M89. RS-121. MBC/MBC-. Muy rara. 100



- 823 8 reales. Fecha no visible (1650-1651). Madrid A. AC-tipo 310. Vanos. MBC. Rara. 125



- 824 8 reales. Fecha no visible. Potosí. Contramarca (1652) en anv.; corona con orla de puntos "La Capitana". AC-Tipo 327. Cospel abierto. RC, el resello MBC. 50



- 825 8 reales. 1630. Segovia. P. AC-1588. MBC. 650



- 826 8 reales. 1651. Segovia. I. AC-1615. MBC+/MBC. 500



- 827 Sobre cospel de plata de 22,92 g, imitación antigua con los tipos de anv. y rev. de 8 escudos y marcas acueducto y VIII. Resellos, falsos, LS en rev. Muy curiosa. Vanos. MBC. 60



- 828 2 escudos. S/F. Ceca no visible. Acuñaación peninsular. Vanos. MBC-/MBC. 300



- 829 Trentí. 1629. Barcelona. AC-1725. MBC/MBC+. Rara. 1.200

CARLOS II

LOTES

- 830 Lote 7 monedas de 2 maravedís. Coruña. 1680, 81, 84 (2), 85, 95 y 96. BC-/BC+. 50
- 831 Lote de 5 piezas: 4 monedas de 2 maravedís. Linares. 1639 (2), 1649 y 1696, y 1 cinquena 1686, Ibiza. Muy interesante. BC+/MBC-. 40



- 832 8 reales. 1669. Potosí. E. 2 fechas. AC-700. Vanos. Pátina gris. MBC. 100



- 833 Felipe. 1676. Milán. Crippa-3. MBC/MBC+. 400

Felipe V



- 834 1/2 real. Madrid. JF. Rev. incuso. MBC. Muy rara. 150



- 835 8 reales. Fecha no visible (1706-1709). Madrid. J. VI-tipo 120. MBC+/MBC-. Escasa. 80



- 836 8 escudos. 1746. México. MF. VI-1746. Leves rayitas de ajuste en rev. RBO. NGC-AU 58. MBC+/EC-. Muy escasa. 2.300



- 837 8 escudos. 1737. Potosí. M. Fantasía fundida. AV 36,48 g. Limaduras en canto. MBC. 2.500

Fernando VI



- 838 8 reales. 1759. México. MM. VI-370. Pequeñas marcas. MBC/MBC-. 150



839 8 reales. 1753. Santiago. J. VI-392. AR 26,79 g. AC-541 (rarísima). Ligerísimas trazas de oxidaciones marinas. EBC-MBC+. Dos ejemplares conocidos. **35.000**

Las acuñaciones de plata habían empezado en Santiago en 1751 con una corta emisión de piezas de 8 reales que tenían la particular de llevar completo el nombre del monarca. La segunda emisión se realizó en 1753, acuñándose de nuevo solo la pieza de 8 reales, en una única partida rendida el 1 de octubre de 1753, y la cantidad de piezas fabricadas con "plata de vajilla" fueron únicamente 6.665, de las cuales hasta ahora solo se conocía la que Tomás Dasí mostraba en un grabado en su Estudio de los Reales de a Ocho, Valencia, 1951, Tomo III, p. 145. Este es, por tanto, el segundo ejemplar conocido de esta rarísima emisión, que mantiene el nombre completo del monarca y algunas características peculiares de la emisión de 1751, como que para la corona sobre los dos mundos, y las letras del ensayador y la denominación de la pieza se usaron los punzones propios del valor de cuatro reales, por lo que son más pequeños de lo habitual. En esta emisión de 1753 sí se subsanó otro defecto visto en la de 1751, y es que los Mundos no descansaban sobre las ondas de mar; parecían flotar en el aire, y en esta emisión ya aparecen en la forma correcta, tocando las aguas. Por todo ello podemos decir que la emisión 8 Reales de 1753 es la que sirvió de modelo a todas las siguientes de piezas de este valor de plata columnaria fabricadas en esta ceca, lo que acrecienta su valor simbólico y numismático.



840 8 escudos. 1754. Lima. JD. VI-586. Dos hojitas en anv. MBC. **1.700**



843 Similar a la anterior. Pequeñas marcas. EBC-MBC+. **2.200**



841 8 escudos. 1755. Lima. JM. VI-587. Pequeñas rebabas en anv. y rayitas en rev. MBC. Escasa. **1.600**



844 8 escudos. 1760. Lima. JM. VI-592. Hojitas en rev. y pequeñas marcas. MBC+. Escasa. **2.000**



842 8 escudos. 1757. Lima. JM. VI-589. Rayita de acuñación en anv. y hojita en rev. MBC/MBC-. **1.700**



845 8 escudos. 1756. México. MM. VI-606. Golpecito en canto. R.B.O. EBC-. Escasa. **2.500**



- 846 8 escudos. 1757. Nuevo Reino. S. VI-621. MBC-. Muy rara. 2.500



- 847 8 escudos. 1759. Popayán. J. VI-629. Hojitas en rev. B.O. EBC-. Muy escasa. 3.200



- 848 8 escudos. 1751. Santiago. J. VI-632. B.O. EBC+. 2.500



- 849 8 escudos. 1754. Santiago. J. VI-635. MBC. Escasa. 2.000



- 850 8 escudos. 1760/59. Santiago J. VI-643 vte. Algunas marcas en rev. R.B.O. EBC-. Muy escasa. 2.500

Carlos III

LOTES

- 851 Lote 4 cobres Segovia: 2 mrs. (3: 1774, 77 y 88) y 4 mrs. (1774). MBC-/MBC. 40

- 852 Medalla Repoblación de la Bética. 1774. AE 55,5 mm. Grabadores: T. F. Prieto y G. Gil. MPN-90. Pátina chocolate. EBC+. 30



853

854

- 853 Escudo. 1779. Madrid. PJ. VI-1123. MBC+. 140

- 854 Escudo. 1775. Nuevo Reino. JJ. VI-1174. Pequeñas marcas. R.B.O. MBC+. 135



- 855 2 escudos. 1788. Madrid. VI-1297. B.O. EBC. 325



- 856 Similar a la anterior. R.B.O. MBC+/EBC-. 260



- 857 2 escudos. 1788. Sevilla. C. VI-1424. Pequeñas marcas. B.O. EBC/EBC+. 280



- 858 4 escudos. 1775. Madrid. PJ. VI-1460. B.O. EBC+. Muy escasa en esta conservación. 800



- 859 4 escudos. 1782. Madrid. PJ. VI-1466. Rayita en rev. B.O. EBC+/SC. Muy escasa en esta conservación. 800



860 4 escudos. 1786. Madrid. DV. VI-1470. B.O. SC. Muy escasa en esta conservación. 800



861 4 escudos. 1787. Madrid. DV. VI-1471. Finas rayas. B.O. EBC+. 550



862 4 escudos. 1788. Madrid. M. VI-1472. R.B.O. EBC+. 550



863 8 escudos. 1764. Lima. JM. VI-1586. Pequeñas marcas. MBC. Escasa. 2.200



864 8 escudos. 1771. Lima. JM. VI-1594. Rayitas de ajuste. Pátina rojiza. MBC+. Rara. 3.000



865 8 escudos. 1774. Lima. MJ. VI-1601. R.B.O. MBC+. 950



866 Similar a la anterior. Hojita en anv. R.B.O. MBC+. 900



867 Similar a la anterior. Pequeñas marcas. R.B.O. MBC+. 850



868 8 escudos. 1779. Lima. MJ. VI-1606. Mínimas hojitas en rev. MBC/MBC+. 950



869 8 escudos. 1781. Lima. MI. VI-1608. Dos hojitas en anv. R.B.O. MBC+/EBC-. 950



870 8 escudos. 1774. Madrid. PJ. VI-1621. R.B.O. MBC+/EBC. 1.400



871 Similar a la anterior. R.B.O. EBC- 1.600



872 8 escudos. 1775. Madrid. PJ. VI-1622. Finísimas rayitas. EBC-. 1.400



873 8 escudos. 1779. Madrid. PJ. VI-1626. Hojitas sin saltar en anv. MBC+. 1.700



874 8 escudos. 1783/73. Madrid. JD/PJ. VI-1627 vte. EBC-/EBC. Escasa. 2.800



875 8 escudos. 1788. Madrid. M. VI-1630. Pequeñas marcas. R.B.O. MBC+/EBC-. 2.200



876 8 escudos. 1760. México. MM. Toisón a la derecha de la fecha. VI-1631. R.B.O. MBC+/EBC-. Rara. 4.500



877 8 escudos. 1761. México. MM. Toisón en el pecho. VI-1633. Pequeñas marcas. EBC-/MBC+. Muy rara. 6.000

La ceca de México acuñó con tipos específicos distintos del resto de cecas peninsulares y americanas durante los años 1760 y 1761 hasta que en 1762 se sustituyó el retrato del rey. Este primer busto del rey muestra al monarca con peluca corta recogida en la nuca, armadura y manto y colgando del cuello la orden del Toisón de Oro, siendo el vellocino el protagonista de las variantes de esta pieza. En unos modelos el Toisón aparece en la forma más convencional, colgando del cuello por una cinta que hace descansar el vellocino sobre el pecho del monarca (1761), pero en las piezas de 1760 y en algunas de 1761 el vellocino sobrepasa la totalidad del busto del rey y queda debajo del mismo, es más, queda inserto en la leyenda, entre el final de la fecha y la conclusión de la leyenda (REX), en una posición nunca vista antes o después en el anverso de estas piezas, ya que en el reverso se mantiene el modelo de escudo del reinado anterior, donde aparecen la Cruz de la Orden del Espíritu Santo y el Collar del Toisón, quedando el vellocino en la línea de la leyenda entre las marcas de ceca. En cualquier caso debió llamar mucho la atención esta novedad de diseño y se subsanó rápidamente en las últimas emisiones de 1761, antes de los grandes cambios tipológicos de 1762.



878 8 escudos. 1772. México. FM. VI-1648. Gratada. MBC-. 850



879 8 escudos. 1776. México. FM. VI-1653. MBC. Escasa. 1.000



880 8 escudos. 1777. México. FM. VI-1654. Finas rayas en rev. MBC-/MBC. 850



881 8 escudos. 1779. México. FF. VI-1656. MBC+. 1.200



882 8 escudos. 1761. Nuevo Reino. JV. VI-1669. Golpecito en gráfila del rev. MBC+. Rara. 2.800



883 8 escudos. 1772. Nuevo Reino. VJ. VI-1682. Golpecitos en canto. Pequeñas marcas. BC+/MBC. 850



884 8 escudos. 1777. Nuevo Reino. VI-1688. Pequeñas marcas. MBC+. Escasa. 900



885 8 escudos. 1782. Nuevo Reino. JJ. VI-1693. Pequeñas marcas y rayita en rev. MBC. 900



886 8 escudos. 1784. Nuevo Reino. JJ. VI-1695. Pequeño vano en rev. MBC+. 950



887 8 escudos. 1787. Nuevo Reino. JJ. VI-1698. MBC+. 1.200



888 Similar a la anterior. Canto sin acuñar. MBC. 850



889 8 escudos. 1773. Popayán. JS. VI-1711. Pequeñas marcas. R.B.O. MBC. 900



894 8 escudos. 1787. Potosí. PR. VI-1738. Estuvo engarzada. MBC-/MBC. 800



890 8 escudos. 1776. Popayán. JS. VI-1714. MBC-/MBC. Rara. 1.000



895 8 escudos. 1762. Santiago. J. VI-1742. Leves vanos. R.B.O. MBC/MBC+. Muy escasa. 2.800



891 8 escudos. 1780. 8 sobre 7. Popayán. SF. VI-1719 vte. Mínima hojita. R.B.O. MBC+/EBC-. 1.000



896 8 escudos. 1777. Santiago. DA. VI-1760. Gratada. BC+. 850



892 8 escudos. 1788. Popayán. SF. VI-1727. Acuñaación algo floja. R.B.O. MBC+/EBC-. 900



897 8 escudos. 1779. Santiago. DA. VI-1762. Hoja y vano en rev. Pequeñas marcas. MBC-. 850



893 8 escudos. 1786. Potosí. PR. VI-1737. Pequeñas marcas. MBC+. 1.200



898 8 escudos. 1787. Santiago. DA. VI-1770. Soldadura arreglada en el canto. EBC-. 900



899 Similar a la anterior. Hojitas sin saltar. MBC/MBC-. 850



900 8 escudos. 1788. Santiago. DA. VI-1771. Rayitas de ajuste y golpecitos en anv. y rev. EBC-/EBC. 1.200



901 8 escudos. 1789. Santiago. DA. VI-1772. Golpecitos en anv. y hoja en rev. B.O. EBC. Escasa. 1.400



902 8 escudos. 1772. Sevilla. CF. VI-1779. R.B.O. MBC+/EBC-. Rara. 2.000



903 8 escudos. 1775. Sevilla. CF. VI-1772. Limpiada. MBC+/EBC-. Muy escasa. 1.800



904 8 escudos. 1784. Sevilla. C. VI-1780. Pequeñas marca. R.B.O. MBC+. Muy rara. 2.000



905 8 escudos. 1786. Sevilla. C. VI-1781. R.B.O. MBC+/EBC-. Escasa. 1.200



906 8 escudos. 1787. Sevilla. CM. VI-1782. RB.O. MBC/MBC+. 1.200



907 8 escudos. 1788. Sevilla. C. VI-1783. R.B.O. EBC-/EBC. 1.300



908 Similar a la anterior. Hojitas en rev. MBC+/EBC-. 1.200

Carlos IV



909 Medalla Proclamación. 1789. Madrid. AR. 38 mm. Grabador: Sepúlveda. H-63. MPN-151. Raya en anv. Pátina gris. EBC. 80



REDUCIDA

910 Medalla Proclamación. 1789. Madrid. AR. 55,5 mm. Grabador: Sepúlveda. H-62. MPN-145. Pátina gris. EBC. 250



X2

911 1/4 real. 1793. Lima. IJ. VI-96. MBC/MBC-. Muy escasa. 300



912 8 reales. 1803. México. TH. VI-801. Dos golpecitos en gráfila y leve acuñación floja. B.O. EBC+. Muy rara en esta conservación. 600



913 Escudo. 1800. Popayán. JF. VI-967. R.B.O. MBC+/MBC. 125



914 2 escudos. 1794. Madrid. MF. VI-1043. B.O. EBC/EBC+. 270



915 Similar a la anterior. R.B.O. EBC-/EBC. 250



916 2 escudos. 1796/4. Madrid. MF. VI-1045 vte. Rayitas de ajuste. B.O. EBC/EBC+. 250



917 2 escudos. 1798. Madrid. MF. VI-1047. Rayitas de ajuste. B.O. EBC/SC. 270



918 2 escudos. 1801. Madrid. FA. 8 sobre 7 y 0 sobre 9. VI-1052 vte. B.O. EBC. 300



919 2 escudos. 1805. Madrid. FA. VI-1056. B.O. SC. 300



920 2 escudos. 1807. Madrid. FA. VI-1058. MBC. 250



921 4 escudos. 1791. Madrid. MF. VI-1195. R.B.O. EBC-/EBC. 500



922 4 escudos. 1792. Madrid. MF. VI-1196. Pequeña rebaba en anv. MBC. 500



923 4 escudos. 1796. Madrid. MF. VI-1199. Rayitas de ajuste en rev. B.O. EBC/SC. Escasa en esta conservación. 600



924 8 escudos. 1789. Lima. IJ. VI-1295. MBC/MBC. 925



925 8 escudos. 1795. Lima. IJ. VI-1301. MBC/MBC+. 950



926 8 escudos. 1796. Lima. IJ. VI-1302. Pequeñas marcas. MBC. 925



927 8 escudos. 1800. Lima. IJ. VI-1307. Golpecito en gráfica. MBC. 900



928 8 escudos. 1805. Lima. JP. VI-1314. Pequeñas marcas. MBC 925



929 8 escudos. 1802. Madrid. FA. VI-1321. MBC/MBC. 850



930 8 escudos. 1789. México. FM. VI-1324. Vano en rev. R.B.O. MBC+. 950



931 8 escudos. 1793. México. FM. VI-1329. Acuñaación floja. MBC. 925



932 8 escudos. 1796. México. FM. VI-1332. Vano en rev. y golpe en canto. R.B.O. MBC+. 900



933 8 escudos. 1798. México. FM. VI-1334. MBC+. 1.000



934 8 escudos. 1806. México. TH. VI-1343. Cuño de anv. algo oxidado. MBC+. 1.000



935 8 escudos. 1790. Nuevo Reino. JJ. VI-1347. Hoja sin saltar en anv. MBC+. Escasa. 850



936 8 escudos. 1801. Popayán. JF. VI-1381. Vano en rev. MBC-/MBC. 925



937 8 escudos. 1802. N. Reino. JJ. VI-1360. R.B.O. EBC-/EBC. 1.150



938 8 escudos. 1805/4. Nuevo Reino. JJ. VI-1363. Golpe en canto. Hojitas. MBC. 925



939 8 escudos. 1792. Popayán. JF. VI. 1372. R.B.O. EBC-/EBC. 1.150



940 8 escudos. 1794. Popayán. JF. VI-1374. Pequeñas marcas. B.O. EBC. 1.150



941 8 escudos. 1794. Popayán. JF. VI-1374. Golpecito en anv. MBC-/MBC. 850



942 8 escudos. 1797. Popayán. JF. VI-1377. B.O. EBC-. 1.150



943 8 escudos. 1806. Popayán. JF. VI-1388. Rayitas de ajuste. MBC. 950



944 8 escudos. 1807. Popayán. JF. VI-1389. Golpe en canto. R.B.O. MBC/MBC+. 850



945 8 escudos. 1790. Potosí. PR. VI-1392. MBC. Escasa. 1.100



946 8 escudos. 1806. Potosí. PJ. VI-1409. MBC+. 950



947 8 escudos. 1808. Potosí. PJ. VI-1411. Golpecito en canto. MBC/MBC+. 925



948 8 escudos. 1790. Santiago. DA. VI-1413. Rayitas de ajuste. B.O. EBC. 1.100



949 8 escudos. 1791. Santiago. DA. VI-1415. MBC/MBC. 925



950 8 escudos. 1794. Santiago. DA. VI-1418. Pequeñas marcas. MBC/MBC. 925



951 8 escudos. 1796. Santiago. DA. VI-1420. Rayitas de ajuste. B.O. EBC-/EBC. 1.200



952 8 escudos. 1798. Santiago. DA. VI-1422. MBC/MBC. 850



953 8 escudos. 1799. Santiago. DA. VI-1423. Pequeñas marcas. MBC/MBC-. 850



954 8 escudos. 1800. Santiago. JA. VI-1425. Acuñaación floja. R.B.O. EBC-. 1.200



955 8 escudos. 1800. Santiago. AJ. VI-1426. Algunas marcas. R.B.O. MBC/MBC+. 900



956 8 escudos. 1803. Santiago. FJ. VI-1429. Hojita en rev. MBC+. 900



957 8 escudos. 1805. Santiago. FJ. VI-1431. Vano en rev. MBC/MBC. 925



958 Similar a la anterior. Golpe en canto. Rayas de acuñación en anv. y rev. MBC-. 850

Fernando VII

LOTES

- 959 Lote 7 piezas de 2 maravedíes Segovia, 1824, 25, 27, 28, 32, 32 con 2 puntos en fecha y 33 y un 1832 con IV. De BC+ a EBC+. 75
- 960 Lote 9 cobres Jubia. Fernando VII e Isabel II: 2 mrs. (1819 y 1827), 4 mrs. (1814 y 1850), 8 mrs. (1817, 1842 y 1844-3-). De BC+ a EBC-. 50
- 961 Medalla. 1823. Segovia. Restitución del absolutismo. AE-42 mm. Grabador: B.M. MPN.502. Pequeñas marcas. MBC+. 25



962 Medalla. 1814. Zaragoza. Restitución al trono. AG-43 mm. MPN-46 vte. B.O. EBC. 100



963 Cuarto. 1822. Manila. VI-64. Vanos en rev. BC/BC+. 240
Muy escasa.



964 1/4 real. 1816. Lima. VI-262. B.O. EBC+. 100

965 1/2 real. 1815. Lima JP. VI-337. B.O. EBC. 100



966 Real. 1810. Lima. JP. VI-478. Pequeña oxidación en rev. B.O. EBC/EBC+. Muy rara en esta conservación. 250



967 4 reales. 1811. Cataluña. SF. VI-839. BC+/MBC-. Rara. 130



968 8 reales. 1810. Lima. JP. VI-1039. R.B.O. MBC+. 100



969 8 reales. 1814. Madrid. GJ. VI-1065. MBC+. Escasa. 90



970 8 reales. 1816. Madrid. GJ. VI-1067. R.B.O. MBC+/EBC-. 100



971 8 reales. 1818. México. JJ. Resello de Portugal para circular como 870 reis (1834). VI-1098 vte. Gomes-29.42. MBC. 135



972 30 sous. 1821. Palma de Mallorca. VI-1110. MBC. 100



973 2 escudos. 1820. Madrid. GJ. VI-1343. MBC/MBC+. 230



974 80 reales. 1822. Madrid. SR. VI-1344. B.O. EBC+/SC. 300



975 Similar a la anterior. B.O. EBC. 280



976 4 escudos. 1816. Lima. JP. VI-1414. 2 rayitas en anv. y acuñación floja en rev. R.B.O. MBC/MBC+. Rara. 600



977 4 escudos. 1819. Madrid. GJ. VI-1424. Leve acuñación floja en rev. NGC-AU-58. EBC+. Muy escasa. 750



978 4 escudos. 1820. Madrid. GJ. VI-1425. Golpecito en gráfila. B.O. EBC+/SC. 700



979 Similar a la anterior. R.B.O. EBC-. 550



980 8 escudos. 1817. Guatemala. M. VI-1457. Pequeñas marcas. R.B.O. EBC-. Rara. 5.000

La ceca de Guatemala fue la primera ceca americana en acuñar onzas de Fernando VII (1808) con el busto laureado propio del monarca, sin manto o armadura, en un modelo único en América durante la Guerra de la Independencia (aunque luego se usó desde 1814 en Lima y México y en los años 20 en acuñaciones de Cuzco, Guadalajara y Potosí). La segunda emisión fue de 1811, y la tercera y última esta de 1817, todas ellas con la misma tipología y características, siendo todas estas emisiones muy escasas en su número, lo que hace de esta pieza una moneda de gran interés.



981 8 escudos. 1808. Lima. JP. VI-1458. Pequeñas marcas. R.B.O. EBC-. Inusual en esta conservación. 4.500



982 8 escudos. 1813. Lima. JP. VI-1465. Rayita en anv. y pequeñas marcas. MBC+/EBC-. Escasa. 1.500



983 Similar a la anterior. R.B.O. MBC/MBC+. Escasa. 1.500



984 8 escudos. 1814. Lima. JP. VI-1466. R.B.O. MBC+. 1.200



985 8 escudos. 1819. Lima. JP. VI-1471. Hojas en anv. MBC. 850



986 8 escudos. 1814. Madrid. GJ. VI-1474. Golpecito en gráfila. MBC+. Rara. 3.200



987 8 escudos. 1820. Madrid. GJ. VI-1478. Fina rayita en anv. R.B.O. EBC-. 1.500



988 320 reales. 1823. Madrid. SR. VI-1480. Golpecito y muesca en canto. Acuñación floja en rev. R.B.O. EBC-. Rara. 5.800



989 8 escudos. 1808. México. TH. VI 1481. MBC+/EBC. 1.300



990 Similar a la anterior. Hojita en anv. R.B.O. MBC+. 1.200



991 Similar a la anterior. Finas rayitas. MBC. 1.100



992 8 escudos. 1809. México. HJ. VI-1482. MBC. 950



993 Similar a la anterior. Rayitas en anv. MBC. 900



994 8 escudos. 1810. México. HJ. VI-1483. Pequeño defecto de cospel en anv. MBC. 900



995 8 escudos. 1811. México. HJ. VI-1484. R.B.O. EBC-
/EBC. 1.800



996 8 escudos. 1814. México. JJ. VI-1487. Vano en rev. MBC-
/MBC. 950



997 8 escudos. 1815. México. HJ. VI-1488. Acuñación algo
floja. R.B.O. EBC-. 1.400



998 8 escudos. 1816. México. JJ. VI-1490. Pequeñas marcas.
R.B.O. MBC/MBC+. 1.000



999 8 escudos. 1819. México. JJ. VI-1493. Rayitas en rev.
MBC+. 950



1000 8 escudos. 1810. Nuevo Reino. JF. VI-1499. Pequeñas
marcas de acuñación. MBC. 850



1001 8 escudos. 1816. Nuevo Reino. JF. VI-1505. MBC+. 950



1002 8 escudos. 1818. Nuevo Reino. JF. VI-1507. MBC. 950



1003 8 escudos. 1808. Popayán. JF. VI-1510. Hojitas en anv.
MBC+. 950



1004 8 escudos. 1816. Popayán. FR. Marca de ceca PN. VI-
1527. Rayitas de ajuste. MBC-/MBC. Escasa. 1.200



1005 8 escudos. 1813. Santiago. FJ. VI-1539. Hojas en anv. y golpe en canto. MBC-. 900



1006 8 escudos. 1814. Santiago. FJ. VI-1540. Finas rayitas en anv. EBC-/EBC. 1.200



1007 8 escudos. 1817. Santiago. FJ. VI-1543. Hoja en anv. y rayitas de ajuste en rev. MBC-. 900

Isabel II

LOTES

- 1008 Lote de 4 piezas de 2 maravedís segovia (1838, 46, 48 y 49). MBC+/EBC-. 40
- 1009 Lote de 4 cobres Segovia: 8 mrs. 1842 falsa de época, 1 mr. 1842, 1/2 décima de real (2: 1852 y 53). De BC+ a EBC-. 40
- 1010 Lote 9 piezas de 8 maravedís. 1837-1847. Jubia (3), Segovia (6). BC+/MBC-. 50
- 1011 Lote 8 cobres Segovia diferentes 1850-1866: 1/2 décima de real 1853, décima de real (3: 1850, 1853 (2 con variantes de acueducto), 25 cts. de real (3: 1854 plateada, 1855/4 y 1862), y 1/2 ctmo. de escudo 1866. MBC+/EBC-. 90
- 1012 Lote 11 piezas de 25 ctmos. de real, Segovia, 1854-1864. De BC+ a EBC-. 120

- 1013 Lote 2 medallas Campaña de África, 1859 y 1860. Metal blanco 58 mm y metal blanco dorada 50 mm. Grabador A. Gerbier. MPN 705 vte. y MPN-No. EBC-. 50
- 1014 Medalla. Derribo de las murallas de San Sebastián. 1864. AE 47 mm. Grabador: Stern. MPN-No. Golpecito en canto. EBC. 20
- 1015 Medalla. 1836. A la invicta Bilbao. AE 41 mm. MPN-619. EBC. 35



1016 Escuela de Grabadores. 4 reales. 1666. Segovia. A. AE 35,5 mm. Golpecito en gráfila. R.B.O. SC. 200



1017

1018

1017 Real. 1847. Madrid. CL. VI-263. EBC-/MBC+. 25

1018 Real. 1852. Sevilla. RD. VI-281. EBC. 50



1019 20 reales. 1856. Sevilla. VI-528. Pequeñas marcas. MBC. Muy rara. 150



1020 4 escudos. 1865. Madrid. VI-570. EBC. 120



1021 80 reales. 1845. Barcelona. PS. VI-588. EBC-/EBC+. 275



1022 80 reales. 1834. Madrid. CR. VI-592. MBC+. 275



1023 80 reales. 1842. Madrid. CL. VI-600. MBC/MBC+. Rara. 350



1024 Doblón de 100 reales. 1850. Madrid. CL. VI-626. R.B.O. EBC/EBC+. 290



1025 100 reales. 1857. Barcelona. VI-633. MBC+. 300



1026 4 pesos. 1863. Manila. VI-688. Pequeñas marcas. R.B.O. MBC+/EBC. 240



1027 Similar a la anterior. R.B.O. EBC-/EBC. 250

La pieza de 20 céntimos de peseta era la menor moneda de plata contemplada dentro del nuevo sistema monetario creado por el Gobierno provisional (19 de octubre de 1868) basado en la peseta, pero no fue acuñada en los primeros años de la producción, sino que solo se fabricó al inicio del reinado de Amadeo I por orden de la Dirección General del Tesoro de 27 de enero de 1871, dirigida entonces por Antonio Martínez Lage, que destinó 2 kilos de plata para hacer estas piezas con el único fin de "coleccionar monetarios", con fechas de emisión (1869 y 1870) y fabricación (1869 y 1870) ficticias. La fabricación efectiva de estas piezas se hizo en el mes de marzo de 1871 y se acuñaron un total de 5.091 piezas (más del doble de las contempladas inicialmente en la orden), con fechas 69-69 y 70-70, sin distinguirse en los libros de cuentas la cantidad concreta de piezas de una u otra fecha, siendo en teoría todas ellas para los coleccionistas. Nunca volvieron a acuñarse. Algunas llegaron a terminar en el mercado y circularon, ya que muestran signos de desgaste, y el resto quedó en manos de los coleccionistas sin haber circulado.



1029 20 céntimos. 1870 *7-0. Madrid. SNM. VII-9. Ligerá pátina irregular. EBC+/SC. Rara. 1.000

Gobierno Provisional



1028 20 céntimos. 1869 *6-9. Madrid. SNM. VII-8. Pátina gris. SC. Muy rara. 7.000

Amadeo I



1030 Medalla de distinción a la escuadra del Mediterráneo. 1870. Grabador: Sellán. Metal blanco 38 x 40 mm. Sin recortar. Guerra-740. EBC/SC. 60

Alfonso XII

LOTES

- 1031 Lote de 7 medallas en cobre de Fernando VII a Alfonso XIII: Constitución 1820, Exposición Agricultura 1857, Exposición Sevilla 1858, Exposición Vinícola 1877, Visita a la Casa de la Moneda 1875, III Centenario del Quijote 1905, Boda de Alfonso XIII y Victoria Eugenia 1906 plateada 74 mm. MBC+/SC. 40
- 1032 Medalla. 1878. Boda con María de las Mercedes. AE 70 mm. Mínimos golpecitos. EBC+. 80



- 1033 25 pesetas. 1877 *18-77. Madrid. DEM. VII-104. EBC. 275

Alfonso XIII

LOTES

- 1034 Lote 10 piezas de 1 céntimo 1911*1 Madrid. PCV. EBC+/SC. 300
- 1035 Lote 7 condecoraciones, 4 en plata: Magisterio, Secretarios de la Administración 1924, Ayuntamiento de Lucena 1882, Campaña de Marruecos, Diputación 1909 (2), De Segovia 1906, Proclamación 1902. De MBC a EBC. 50
- 1036 Lote 8 piezas: 3 medallas, 2 condecoraciones y 3 monedas de Cuba y Vaticano. 1889-1934. De MBC a SC. 40
- 1037 Lote 2 medallas de Proclamación 1902. AE 60 mm y 60 mm plateado de época. Grabador: Maura. MPN-118 vte. EBC-/EBC. 80
- 1038 Medalla IV Centenario Descubrimiento de América. 1892. Barcelona. Grabador: Arnau. AE 70 mm. En estuche original. MPN-999. EBC+. 40
- 1039 Medalla Visita de María Cristina a la Casa de la Moneda. Grabador: Maura. AE 50 mm. En estuche original. MPN-1012. SC. 30



- 1040 Medalla Exposición Regional de Filipinas. Manila. 1895. AG-40,5 mm. Grabador: M.F. MPN-1017. Algún golpecito en canto. EBC. 50



- 1041 Medalla Coronación del Pilar. 1905. AU 157,6 g. 60 mm. Acuñada por Facci Hermanos. SC. MPN-1157 vte. Algún golpecito en canto. 5.500



- 1042 5 pesetas. 1888 * 1(-)-88. Madrid. MSM. Pequeñas marcas. MBC-. Rara. 900



1043 Peso. 1895. Puerto Rico. PGV. VII-193. Pequeñas marcas. EBC+/EBC. 700



1044 20 pesetas. 1890 *18-90. Madrid. MPM. VII-195. EBC+. 250



1045 20 pesetas. 1892 *18-92. Madrid. PGM. VII-196. MBC+/EBC-. Muy escasa. 1.200



1046 100 pesetas. 1897*18-97. Madrid. SGV. VII-199. B.O. EBC+. Rara en esta conservación. 1.800



1047 Similar a la anterior. Golpe en canto. Pequeñas marcas. EBC-. 1.400



1048 Similar a la anterior. R.B.O. EBC+/EBC. 1.600



1049 Similar a la anterior pero oreja rayada. VII-199 vte. Pequeñas marcas. B.O. EBC+. Rara en esta conservación. 1.700

Francisco Franco

LOTES

1050 Lote 14 piezas: 11 medallas y 3 pins conmemorativos de eventos numismáticos. La mayoría SC. 30



1051 10 céntimos. III Año Triunfal. Burgos. Cinc. VII-275. EBC-. Rara. 500



1052 Peseta. 1946 *19-48. Madrid. Diseño de Benlliure. VII-306. MBC-/MBC. Muy rara. 1.500



1053 10 céntimos. 1959. Madrid. Prueba en cobre. SC. Muy rara. 1.200



1054 Peseta. 1963. Reverso sin acuñar. Publicada en *Gaceta Numismática* 135, XII-1999. MBC. 200



1055

1056

1055 10 pesetas. 1878 *19-62. Madrid. DEM. VII-410.
Reacuñaciones oficiales. SC. 120

1056 20 pesetas. 1896 *19-62. Madrid. MPM. VII-415.
Reacuñaciones oficiales. SC. 240



1057 25 pesetas. 1876 *19-62. Madrid. DEM. VII-418.
Reacuñaciones oficiales. SC. 300

1058 Serie 8 valores. FNMT. 1968. VII-423. Prueba. 1.100

1059 Serie 8 valores. FNMT. 1969. VII-424. Prueba. 1.200

Monedas Extranjeras

LOTES

1060 Lote 3 piezas: 5 pesos México (2) 1954 con leyenda en el canto normal e invertida y 2 rupias África Oriental Alemana 1894. MBC-/EBC-. 20



MUNDO ISLÁMICO

1061 Dinastía Aglabí. Dinar. Ibrahim. S/C. 275H. MBC-/MBC. 150



1062 Jariyís de Segilmesa. Dinar. Alshakir. 337H. MBC. 150



ESTADOS ALEMANES

1063 Baden. 5 marcos. 1902. KM-273. Pequeñas marcas. EBC+. 70



1064 Brunswick-Wolfenbüttele. 2 táleros. 1855B. KM-1140.
Pequeña grieta. MBC+/EBC-. 50



1065 Sajonia. 2 táleros. 1854.F. KM-1149. Pequeñas marcas. MBC+/EBC-. 60



ALEMANIA

1066 5 marcos. 1932. A. KM-58. EBC. 50



AUSTRIA

1067 5 chelines. 1931. KM-2841. EBC+. 210



1068 100 chelines. 1927. KM-2842. EBC+. 825



BRASIL

1069 20.000 reis. 1851. KM-463. EBC/EBC+. 650



REDUCIDA

1070 4.000 reis. 1900. KM-502.1. EBC/EBC+. Muy escasa en esta conservación. 450



CANADÁ

1071 10 dólares. 1912. KM-27. EBC/EBC+. 600



COLOMBIA

1072 5 pesos. 1925. Medellín. Ley. MFDLLIN. KM-204. SC. 300
 1073 Similar a la anterior. SC. 300
 1074 Similar a la anterior. SC. 300



1075 Similar a la anterior. SC. 300



CONGO BELGA

1076 5 francos. 1887. KM-8.1. MBC+. 125



1077 5 francos. 1896/4. KM-8.1. MBC+. 125



CUBA

1078 Peso. 1897. Souvenir. KM-M2. Dos golpecitos en canto. MBC+/EBC-. 75



1079 Peso. 1916. KM-16. SC. 100

1080 2 pesos. 1916. KM-17. EBC/EBC+. 120



1081 4 pesos. 1916. KM-18. EBC+. 240

1082 5 pesos. 1916. KM-19. Pequeñas marcas. EBC-. 290



1083 10 pesos. 1916. KM-20. EBC+/SC. 550



1084 20 pesos. 1915. KM-21. EBC. 1.100



DANZIG, CIUDAD LIBRE

1085 2 Gulden. 1923. KM-146 MBC+. 40



1086 5 Gulden. 1923. KM-147. Golpecitos en canto. MBC. 80

ESTADOS UNIDOS DE AMÉRICA

1087 Lote de 5 piezas de 1/2 dólar conmemorativos: Colón 1892 y 93, Booker T. 1952, 153S y 1954S. MBC+/EBC. 50

1088 Lote de 5 piezas de 1/2 dólar conmemorativos: Colón 1893, Booker T. 1946, 1946D, 1946S y 1951. De MBC a SC. 50



1089 1/4 dólar 1893. Exposición de Chicago. KM-115. S-285. MBC+. 40



1090 1/2 dólar. 1915S. Panama-Pacific Exposition. KM-135. EBC+. Rara. 200

1091 1/2 dólar. 1920. Pilgrim. KM-147.1. SC. 40

1092 1/2 dólar. 1921. Alabama contramarca 2X2. KM-148.1. MBC. Escasa. 30



1093 1/2 dólar. 1921. KM-148.1. MBC+. 40



1094 1/2 dólar. 1921. Missouri. KM-149.1. EBC-. Escasa. 100



1095 1/2 dólar. 1925 S. California. KM-155. EBC. 70



1096 1/2 dólar. 1925. Fort Vancouver. KM-158. EBC+. Rara. 150



1097 1/2 dólar. 1927. Vermont. KM-162. Pequeñas marcas. EBC. Muy escasa. 100



1098 1/2 dólar. 1935. Daniel Boone. KM-165.1. EBC+. 60



1099 1/2 dólar. 1934. Texas. KM-167. EBC+. 40



1100 1/2 dólar. 1936S. Texas. KM-167. SC. 60



1101 1/2 dólar. 1935. Connecticut. KM-169. EBC-/EBC. Muy escasa. 70



1102 1/2 dólar. 1935. Hudson. KM-170. MBC+. Rara. 200



1103 1/2 dólar. 1935. Old Spanish Trail. KM-172. EBC+. Muy rara. 400



1104 1/2 dólar. 1936. Albany. KM-173. MBC+. Muy escasa. 40



1105 1/2 dólar. 1936 S. Cincinnati. KM-176. EBC-. Escasa. 80



1106 1/2 dólar. 1936. Columbia. KM-178. EBC+. Escasa. 80



1107 1/2 dólar. 1938. Delaware. KM-179. EBC+. Muy escasa. 100



1108 1/2 dólar. 1936. Elgin, Illinois. KM-180. EBC+. Escasa. 80



1109 1/2 dólar. 1936. Gettysburg. KM-181. SC. Rara. 170



1110 1/2 dólar. 1936. Lynchburg. KM-183. EBC. Escasa. 80



1111 1/2 dólar. 1937. Roanoke Island. KM-186. MS-65. SC. 100



1112 1/2 dólar. 1936. Wisconsin. KM-188. EBC. Escasa. 70



1113 1/2 dólar. 1936. York County. KM-189. SC. 60



1114 1/2 dólar. 1938. New Rochelle. KM-191. EBC. Rara. 150



1115 Dólar. 1881 CC. KM-110. SC. 250



1116 Dólar. 1885 CC. KM-110. SC. Escasa. 150



1117 Dólar. 1903 O. KM-110. EBC. Rara en esta conservación. 175



1118 Dólar. 1928. KM-150. MBC+. Muy escasa. 100



1119 Dólar Lafayette. 1900. MBC+. 120



1120 Dólar. 1851. KM-73. MBC+. 130



1121 10 dólares. 1847. KM-66.2. EBC-. 525



1122 10 dólares. 1906. KM-102. Pequeñas marcas. EBC. 525



1123 10 dólares. 1907. KM-125. Pequeñas marcas. MBC/MBC+. 550



1124 10 dólares. 1910 D. KM-130. EBC. 550



1125 10 dólares. 1910 D. KM-130. PCGS-MS 63. 575



1126 20 dólares. 1874 S. KM-74.2. Pequeñas marcas. EBC. 1.000



1127 20 dólares. 1908. KM-131. EBC. 1.000



1128 20 dólares. 1910. KM-131. Pequeñas marcas. EBC+. 1.000

FRANCIA

1129 Lote 5 medallas, 3 de plata: conde Jemetel 1899, República francesa (2), Comité agrícola de Louviers, Portugal año X de la revolución 1926-36. MBC+/EBC. 30



1130 Luis el Piadoso. Dinero. Ceca indeterminada. Morrison-472. MBC. 170

1131 Medalla. Luis Felipe. 1836. Obelisco de Luxor. AE 25 mm. EBC. 25



1132 50 francos. 1855 A. KM-785.1. EBC. 550



1133 50 francos. 1857 A. KM-785.1. EBC/EBC+. 550



1134 100 francos. 1858 A. KM-786.1. Rayitas en anv. EBC+. 1.100



1135 100 francos. 1859 A. KM-786.1. EBC. 1.100



1136 100 francos. 1866 BB. KM-802.2. EBC+. 1.200



1137 100 francos. 1906 A. KM-832. MBC+. 1.000



1138 100 francos. 1913 A. KM-858. Pequeñas marcas. SC. 1.000



GRAN BRETAÑA

1139 Medalla Vernon. 1739. HAVANA en el campo del anv. AE 37,5 mm. MBC+. Muy escasa. 400



1140 Medalla Vernon. 1739. PORTOBELLO en la ley. del rev. AE 38 mm. MBC. 190



1141 Medalla Vernon. 1739. Toma de Portobello, Lezo arrojado. AE 38 mm. MBC-. 200



1142 Medalla Vernon. 1739. Portobello. AE 37 mm. MBC/MBC+. 190



1143 Medalla Vernon. 1740:1. Cañón y ancla en el campo del anv. AE 38 mm. MBC. Escasa. 300



1144 Medalla Vernon. Cartagena. 1740:1 en anv. y 1741 en rev. AE 36 mm. NGC-XF 45. MBC. Escasa. 400



1145



1146

1145 1/2 libra. 1903. KM-804. MBC+. 145

1146 1/2 libra. 1912. Km-819. SC-. 145



1147 2 libras. 1887. KM-768. EBC. 550



HAWAI

1148 Dólar. 1883. KM-7. MBC. Muy escasa. 80



HUNGRÍA

1149 Ladislao V (1453-1457). Gulden de oro. A/ + LADISLAVS. D. G. R. VnGARIE. R/ S. LADISL-AVS. REX; en campo K-R. FR-16. MBC/MBC+. Muy escasa. 400



INDIA PORTUGUESA

1150 Pedro IV. Rupia. 1829. Goa. GO-09.03. MBC-/BC+. 90



1151 Pedro II. Xerafin Damao. GO-11.01. MBC-. 150



ITALIA

1152 Medalla Paolo Giordano. 1621, por J.J. Kornmann. R/ Atenea con olivo y Neptuno; VT. VTRVMQVE. TEMPVS. AE 31 mm. EBC/EBC-. 100



1153 50 liras. 1932 R. Año X. KM-71. EBC+. 200



JAPÓN

1154 20 yenes. Año Meiji 30 (1897). Y-34. Soldaduras arregladas en canto. MBC. 600

LIECHTENSTEIN

1155 5 coronas. 1904. Y-4. EBC-/EBC. 60



MADAGASCAR

1156 Ranavalona Manjaka III. Dólar. 1895. Prueba en plata por Reginald Huth. KM-XM 3. Golpecito en canto y pequeñas marcas. Prueba. Rara: tirada 25 piezas. 500



MÉXICO

1157 Medalla. 1823. Proclamación de A. Iturbide. AR 44 mm. Grabador: Gordillo. Grove-15a. EBC. Muy escasa en esta conservación. EBC. 150



1158 Medalla. 50 Aniversario Banco Nacional de México. 1934. AU 39 mm. 44,61 g. Pequeñas marcas. EBC. 1.500



1159 Medalla. 1963. Hernán Cortés/ Cuauhtemoc. AU 40 mm. 42,43 g. SC. 2.000



1160 8 escudos. 1868. Ciudad de México PH. KM-383.9. B.O. EBC. 2.200



1161 20 pesos. 1866. Ciudad de México. KM-389. EBC. 3.000

El archiduque Maximiliano de Austria era el hermano menor del emperador Francisco José I de Austria. Por influencia de la Francia de Napoleón III, los próceres mexicanos proclamaron el Segundo Imperio Mexicano y se lo ofrecieron a Maximiliano, que aceptó la corona (1863) y la mantuvo hasta su derrota y fusilamiento por los juaristas (junio de 1867). En sus monedas va a aparecer el escudo que se oficializó por decreto del 1 de noviembre de 1865, que llevaba en el centro el águila del Anáhuac, sostenida por un nopal, soportado por una roca inundada de agua, y desgarrando la serpiente: la bordura es de oro, cargada de los ramos de encina y laurel, timbrado con la corona imperial. Por soportes tiene los dos grifos de las armas de la Casa de Austria, por detrás en sotuer el cetro y la espada, y todo rodeado por el collar de la Orden Imperial del Águila Mexicana y por la divisa: "Equidad en la Justicia". El nuevo sistema monetario imperial era de base decimal, acabando con el viejo sistema octaval de raigambre española, y estaban muy bien fabricadas y diseñadas, siendo la moneda de mayor valor del sistema los 20 pesos de oro, acuñados por decreto de 10 de abril de 1865, cuyo artículo 3º decía que la Pieza de Veinte Pesos se denominará "Imperial Mexicana" con el peso de 33,841 gramos (ley de 21 quilates). Estas piezas de oro se comen-

zaron a acuñar en julio-agosto de 1866, y solo se fabricaron en ese año y en la ceca de Ciudad de México. Los diseños de las piezas fueron obra de Sebastian Navalón, profesor de grabado de la Academia de San Carlos, y de sus discípulos Cayetano Ocampo y Antonio Spiritu, cuyos apellidos aparecen en una cinta bajo el busto imperial. Con la restauración de la República, la ley del 27 de noviembre de 1867 ordenó el cese de toda fabricación de moneda imperial y decretó que a partir del 15 de septiembre de 1868 dicho circulante dejaría de ser válido para transacciones, aunque luego el plazo fue prorrogado. Esta hermosa pieza fue, por tanto, la de mayor valor del sistema imperial decimal, siendo acuñada solo en Ciudad de México en el segundo semestre de 1866.



1162 20 pesos. 1870. Ciudad de México. KM-414.6. B.O. EBC-/EBC. 2.000



1163 50 pesos. 1921. KM-481. Pequeñas marcas. EBC-. 1.500



PERÚ

1164 Libra. 1917. KM-207. MBC+. 300



1165 50 soles. 1930. KM-219. EBC-. 1.400



1166 50 soles. 1967. KM-219. SC. 1.100



1167 100 soles. 1950. KM-231. SC. 1.850



POLONIA

1168 10 zloty o 1,5 rublos. 1835 HT. C-134. Golpecito en canto. MBC. 150

PORTUGAL

1169 Lote 19 ceutís. Alfonso V, Manuel I, Juan II y Juan III. De BC a MBC. 180



1170 Antonio I. 4 reales de cobre. S/F. A/ ANTONIUS I. D GR P ETA. R/ + IN HOC SIGNO VINCES. GO-AN 04.01. Pátina verde. MBC/MBC-. Muy escasa. 450



SAN MARINO

1171 5liras. 1898. KM-6. Pequeñas marcas. MBC. 90



SUDÁFRICA

1172 5 chelines. 1892. Carro con dos barras. KM-8.2. MBC. Muy escasa. 120



1173 Krugerrand. 1967. KM-73. SC. 1.200



SUIZA

1174 5 francos. 1885. Tiro. Berna. KM-S33. EBC. 70



1175 5 francos. 1881. Tiro. Friburgo. KM-S15. EBC. 70



1176 5 francos. 1876. Tiro. Lausanne. KM-S13. EBC+. 170



1177 5 francos. 1883. Tiro. Lugano. KM-S16. EBC. 70



1178 5 francos. 1863. Tiro. Nidwalden. KM-S6. MBC+. 70



1179 5 francos. 1861. Tiro. Schwyz. Km-S9. MBC+. 70



1180 5 francos. 1869. Tiro. Zug. KM-S10. MBC+. 70



1181 5 francos. 1859. Tiro. Zurich. KM-S5. EBC-. 70



1182 5 francos. 1939B. KM-42. SC. Escasa. 90



VENEZUELA

1183 100 bolívars. 1887. Y-34. MBC+. 1.175

Billetes

BANCO DE ESPAÑA

- 1184 Lote 24 billetes 100 pesetas 11-1936. Varias series. Bordes muy dañados. Calidad media BC. 25
- 1185 Lote 10 billetes de 100 pesets 11-1936. Varias series. Bordes dañados. Calidad media. MBC. 15
- 1186 Lote 11 billetes de 100 pesetas 5-1938. Sin manipular. De MBC a EBC. 25
- 1187 Lote 5 billetes de 500 pesetas 11-1936: serie A (2), B (2), C (1). Bordes dañados. Sin manipular. 4 en MBC , 1 en EBC-. 250
- 1188 Lote 9 billetes de 1000 pesetas 11-1936. Serie A (1), B (7), C (1). Calidad media. MBC. 900
- 1189 Lote 2 billetes de 1000 pesetas 5-1938. Bordes dañados. Sin manipular. MBC y MBC+. 175



1190 25 pesetas 6-1889. Sin serie. ED-B81. Muy buena restauración. MBC+. Muy escaso. 700



1191 25 pesetas 7-1893. Sin serie. ED-B84. Muy buena restauración. MBC+. Escaso. 400



1192 100 pesetas Burgos 18 de julio de 1937. II Año Triunfal. Con doble numeración en negro. A. 8494038. ED-NE48, FILABO NE 23. Florián Ruiz y Jorge Alentorn 349 (con numeración A8494033, quemado). PICK-106C. Sin manipular. De la más alta rareza, segundo ejemplar conocido y el único que no está quemado. MBC+. 12.000

Este emblemático y controvertido billete, fabricado por Coin y Cartevalori en Milán, que no llegó a circular, está rodeado de una serie de acontecimientos "empresariales" muy curiosos que comienzan en 1937 con el encargo de fabricar billetes a una compañía especializada en la impresión de cheques, letras y acciones (nunca había fabricado billetes), y termina en 1957 con el pago del Banco de España a la compañía italiana de una indemnización de 7,5 millones de pesetas. En 1938 el Banco de España detectó la utilización fraudulenta de alguno de los billetes que aún no se habían puesto en circulación y decidió anular toda la emisión, inutilizando los ejemplares que estaban depositados en la sucursal del Banco de España en Soria, que finalmente fueron quemados en las calderas de la calefacción de la propia sucursal.

- 1193 Peseta 11-1937. Trío correlativo. Serie E. Ed-D26a. 130
 1194 Peseta. 2-1938. Pareja correlativa. Serie D. ED-D28a. SC. 55
 1195 Peseta 4-1938. Pareja correlativa. Serie I. ED-D29a. SC. 40
 1196 Peseta. 9-1940. Pareja correlativa. Serie F. ED-D 43a. SC. 55



1197 2 pesetas 11-1937. Pareja correlativa. Serie A. ED-D27. SC. Muy rara en esta conservación. 700

1198 2 pesetas 4-1938. Pareja correlativa. Serie D. ED-D30a. SC. 60



1199 5 pesetas 7-1937. Sin serie. ED-D25. SC. Rara en esta conservación. 350

1200 5 pesetas 9-1940. Serie E. ED-D44a. SC. 35

1201 5 pesetas 6-1945. Pareja correlativa. Serie C. ED-D50a. SC. 30



1202 50 pesetas 5-1938. Pareja correlativa. Serie C. ED-D32a. SC. Muy escasa en esta conservación. 350

1203 100 pesetas 7-1925. Serie A. Estampilla en seco Estado Español Burgos. ED-D11. EBC+. 25

1204 100 pesetas 11-1936. Pareja correlativa. Serie O. ED-D22a. Esquinas dañadas. SC. 60



1205 100 pesetas 5-1938. Tríó correlativo. Serie A. ED-D33. SC.350



1206 500 pesetas 11-1936. Serie A. ED-D23. Bordes dañados con apresto, sin manipular. EBC-. 300



1207 500 pesetas 5-1938. Serie A. ED-D34. MBC+. 350



1208 500 pesetas 1-1940. Serie A. ED-D40. MBC+. 200



1209 500 pesetas 10-1940. Sin serie. ED-D45. EBC. Escaso en esta conservación. 450



1210 500 pesetas 2-1946. Sin serie. ED-D53. MBC+. 250



1211 500 pesetas 11-1951. Pareja correlativa. Serie A. ED-D61a. SC. 200



1212 1000 pesetas 11-1936. Serie C. ED-D24a. Con apresto. EBC. Muy escaso. 500



1213 1000 pesetas 5-1938. Pareja correlativa. Serie A. ED-D35. Con apresto, sin manipular. Una esquina ligeramente doblada. EBC. 400



1214 1000 pesetas 5-1938. Serie A. ED-D35. EBC. Muy escasa. 250

1215 Similar al anterior. MBC+. 200



1216 1000 pesetas 1-1940. Serie A. ED-D41. EBC. 150

1217 Similar al anterior. MBC+. 125



1218 1000 pesetas 10-1940. Sin serie. ED-D46. EBC+. 250

1219 1000 pesetas 2-1946. Sin serie. ED-D54. Bordes dañados. MBC+. 125



1220 1000 pesetas 11-1949. Sin serie. ED-D59. EBC+. 275

1221 1000 pesetas 9-1971. Pareja correlativa. Sin serie. ED-D75. SC. 100



BANCO DE PORTUGAL

1222 1000 escudos 11-1932. Serie AJ. Pick-148. Sin restaurar. Pequeña rotura. BC+. Muy raro. 600

Subasta

Exclusivamente por Correo

Las adjudicaciones se realizarán
con las órdenes recibidas
hasta a las 12:00 horas
del día de la subasta.

Arqueología

NOTA

Las dimensiones de las piezas no son reales ni proporcionadas, su tamaño real es el que figura descrito dentro en el texto.

Las condiciones de venta para esta sección son las habituales que figuran al comienzo del catálogo. Dada la fragilidad, dimensiones o peso de las piezas arqueológicas, el envío debería realizarse por una compañía especializada y asegurado. En nuestras oficinas les facilitaremos los datos de dichas compañías, así como el costo del envío para cada caso concreto.

PREHISTORIA



- 2001** Bifaz. Período Achelense, Homo Heidelbergensis (200.000 a.C.). Cuarzita. Altura 13,0 cm. **80**
- 2002** Bifaz. Período Achelense, Homo Heidelbergensis (200.000 a.C.). Cuarzita. Altura 16,0 cm. **100**
- 2003** Lote de cinco útiles líticos. Percutor, Hendedor, Raspador y Núcleo. Período Musteriense. Homo Neandertalensis. (60.000 a.C.) Cuarzita. Altura de 7,0 a 10,0 cm. **120**
- 2004** Lote de catorce útiles líticos. Período Musteriense y Neolítico. Homo Neandertalensis y Homo Sapiens (60.000 a.C. y 8.000 a.C.). Sílex y Cuarzita. Altura de 19 a 63 mm. Incluye marco expositor. **230**
- 2005** Hacha. Neolítico. (5.000 a.C.). Fibrolita. Longitud 19,5 cm. **400**
- 2006** Lote de tres hachas. Neolítico. (5.000 a.C.) Diorita y canto rodado de cuarzita. Longitud 8,0 ; 9,0 y 10,5 cm. **150**
- 2007** Lote de cuatro hachas. Edad del Bronce (II Milenio a.C.). Bronce Longitudes 16,0; 13,0; 8,5 y 7,8 cm. **300**

PRÓXIMO Y MEDIO ORIENTE



- 2008** Clavo de fundación. Gudea. Lagash (2141-2122 a.C.). Arcilla cocida. Texto cuneiforme conmemorando la construcción del templo de E-ninnu en la ciudad de Lagash. Longitud 11,5 cm. Pegada. *Subasta Christie`s. 15 de Mayo de 2002.* **200**
- 2009** Molde. Sumerio (II milenio a.C.). Cerámica. Representa leona y jabalí. Altura 28 mm. *Subasta Christie`s. 15 de Mayo de 2002.* **100**
- 2010** Ungüentario sumerio. (III milenio a.C.). Bronce. Altura 9,0 cm. Incluye soporte. **250**

EGIPTO

ESCARABEOS DE BAJA ÉPOCA (664-525 A.C.)



- 2011 Fayenza. Tipo de tumba. Longitud 12 mm. Falta matéria en el reverso. *Colección Moustaki.* 90
 2012 Fayenza. Representa diferentes signos. Tipo de tumba. Longitud 28 mm. *Colección Moustaki.* 90

ESCARABEOS DE II PERIODO INTERMEDIO (1785-1532 A.C.)



- 2013 Fayenza. Representa diferentes signos. Longitud 12 mm. *Colección Moustaki.* 100
 2014 Fayenza. Representa diferentes signos. Longitud 14 mm. *Colección Moustaki.* 100
 2015 Fayenza. Representa flor de loto. Longitud 15 mm. *Colección Moustaki.* 90
 2016 Fayenza. Representa divinidad Horus y Ureus (serpiente). Longitud 10 mm. *Colección Moustaki.* 90
 2017 Fayenza. Representa diferentes signos. Longitud 15 mm. 50

AMULETOS DE II PERIODO INTERMEDIO (1785-1532 A.C.)

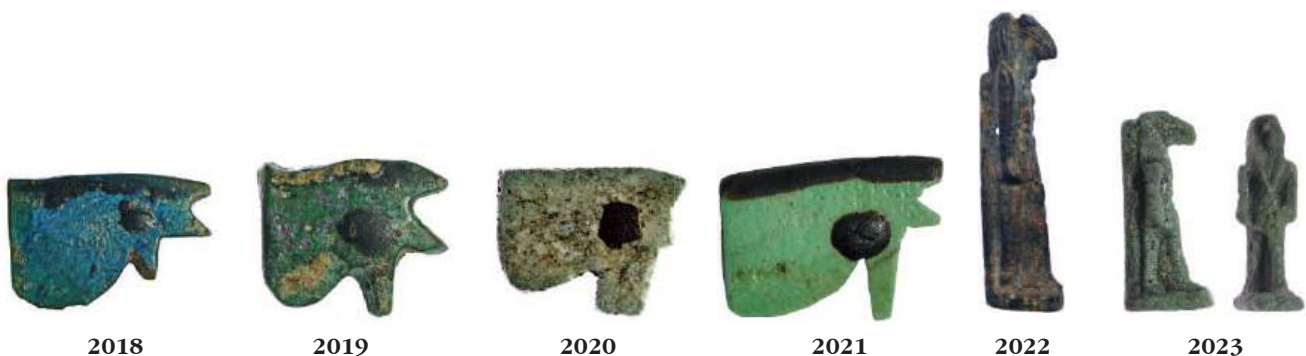

- 2018 Ojo de Horus. Fayenza vitrificada. Longitud 30 mm 120
 2019 Ojo de Horus. Fayenza vitrificada. Longitud 14 mm 60
 2020 Ojo de Horus. Fayenza. Longitud 14 mm. 40
 2021 Ojo de Horus. Fayenza vitrificada. Longitud 17 mm 120
 2022 Divinidad Thot. Fayenza. Longitud 33 mm. 80
 2023 Divinidad Thot. Fayenza. Longitud 19 mm. 80

AMULETOS DE BAJA ÉPOCA (664-525 A.C.)



- 2024 Divinidad Bes. Fayenza. Longitud 32 mm. 200
- 2025 Divinidad Bes. Fayenza. Longitud 19 mm. 50
- 2026 Divinidad Bes. Fayenza. Longitud 24 mm. 50
- 2027 Horus. Fayenza. Halcón. Longitud 15 mm. 60
- 2028 Ojo de Horus. Fayenza. Longitud 18 mm. 40
- 2029 Papiro. Fayenza. Altura 37 mm 85
- 2030 Ojo de Horus. Fayenza vitrificada. Altura 12 mm. 40

2031 Ushabti Egipcio. Dinastía XXI-XXIII (1070-715 a.C.). Fayenza vitrificada. Altura 10,5 cm. *Subasta Bonhams* 2019. Incluye soporte. 700

2032 Osiris. Egipto. Baja Época (664-525 a.C.). Bronce. Altura 7,7 cm. Incluye soporte. 300

2033 Harpócrates. Baja Época (664-525 a.C.). Bronce. Altura 14,5 cm. Incluye soporte. 1.200



LURISTÁN



- 2034 Punta de lanza. Siglo IX-VIII a.C. Bronce. Altura 38,5 cm. 320
- 2035 Espada. Siglo IX-VIII a.C. Bronce. Altura 43,0 cm. 500
- 2036 Maza. Siglo XII-VIII a.C. Bronce. Altura 43,0 cm. 240

CULTURA FENICIA



2037



2038



2039

- 2037 Figura de león tumbado. Siglo III a.C. Fayenza. Longitud 6,5 cm. Incluye soporte. 550
- 2038 Cuenta de collar. Siglo IV a.C. Adorno con filigrana. Oro. Longitud 22 mm. 700
- 2039 Fíbula protohistórica. Siglo VI a.C. Tipo de doble resorte. Bronce. Longitud 9,0 cm. 350

GRECIA

2040 Par de pendientes. Siglo IV-II a.C. Oro. Representa bovino. Altura 17 mm. Incluye soporte. 750

2041 Anillo. Siglo IV a.C. Oro y electro. Parte inferior decorada con tres discos que se ensanchan y unen con la parte superior del anillo, compuesto por tres discos. Un disco central más grande con cabeza femenina a izquierda y dos laterales, más pequeños, con cabeza femenina a derecha. Los tres discos están incrustados y son de electro. El anillo parece posterior. Altura 28 mm. Diámetro interior 20 mm. *Subasta Gerbard Hirsch Nachfolger 2014, lote 1669* 1.500



2040

2041

MAGNA GRECIA



2042



2043



2044

- 2042 Skyphos. Apulia. Siglo IV-III a.C. Cerámica de figuras rojas. Representa bandas con decoraciones marítimas y formas geométricas. Altura 7,0 cm. Diámetro 7,7 cm. 200
- 2043 Hydria. Apulia. Siglo IV a.C. Cerámica de figuras rojas. En la cara A, en escena central una mujer sentada sobre rocas, vistiendo chitón y sujetando espejo. En la cara B decoración floral. Altura 26,0 cm. Adjunta prueba de termoluminiscencia. 550
- 2044 Guttos. Siglo IV-III a.C. Cerámica de barniz negro. Decoración de una cabeza masculina a izquierda con casco. Altura 12,0 cm. Adjunta prueba de termoluminiscencia. 350



- 2045 Guttos. Siglo IV-III a.C. Cerámica de barniz negro. Decoración de una cabeza masculina de frente cubierta con piel de león. Altura 15,5 cm. *Subasta ANTIKÉ 16 de agosto de 1979*. Adjunta prueba de termoluminiscencia. 550
- 2046 Epichysis. Apulia. 350-326 a.C. Cerámica. Decoración floral y geométrica en bandas y boca "a cartoccio". Altura 18,5 cm. Boca pegada. 175
- 2047 Crátera de embudo. Daunia, sur de Italia. Siglo IV a.C. Cerámica policromada. Altura 18,0 cm. Diámetro 24,0 cm. Adjunta prueba de termoluminiscencia. 700

CULTURA CELTIBÉRICA



2048

- 2048 Lote de cuatro fibulas anulares celtibéricas. Hispania Antigua (s. I a.C.). Bronce. Diámetro interior 7,0 cm; 6,2 cm; 4,0 cm y 2,7 cm. 120

CULTURA IBÉRICA



- 2049 Lote de tres exvotos. Siglo II a.C. Figura de gallo y carneros. Bronce. Altura 4,7 cm. Longitud 2,8 cm y 3,8 cm. 150
- 2050 Lote de dos exvotos. Siglo II a.C. Bronce. Alturas 6,5 cm y 6,0 cm. 200
- 2051 Aplique. Siglo II a.C. Con ciervo y felino. Bronce. Altura 9,0 cm. Roto (falta tercer animal). 100
- 2052 Exvoto masculino. Siglo IV-II a.C. Bronce. Altura 8,0 cm. 800



2053



2054

2053 Aplique. Siglo IV a.C. Con forma de ánfora. Oro. Altura 17 mm.

300

2054 Vasija. Siglo V-IV a.C. Cerámica funeraria policromada con bandas circulares. Altura 15,5 cm y Diámetro interior 15,0 cm

600

ROMA



2055

2056

2057



2058



2059

2055 Lote de un fragmento de exvoto ibérico y figura romana de Harpócrates. En total 2. Hispania Antigua y Roma en Egipto. Siglo II a.C. y I d.C. Bronce. Alturas 4,5 y 3,0 cm. 100

2056 Lote de un fragmento de exvoto ibérico y cabezas masculinas romanas (barbada y con tocado). En total 4. Hispania Antigua y Roma. Siglo II a.C., y II-III d.C. Bronce. Alturas 4,0 cm, 3,0 cm, 2,2 cm y 3,0 cm. 150

2057 Lote de un mango de instrumento ibérico, fragmento de figura de Harpócrates romano de Egipto y asa romana. En total 3. Hispania Antigua y Roma. Siglo II a.C., y I-II d.C. El asa de caldero es una cabeza masculina con tocado. Bronce. Alturas 4,8 cm, 3,0 cm y 5,8 cm. 200

2058 Lote de siete glandes romanos. Siglo I a.C. Plomo. Longitud 2,5-5,5 cm. 50

2059 Lote de nueve glandes romanos. Siglo. I a.C. Tres bipiramidales, uno con CNM y seis embroides con CAE enlazadas. Plomo. Longitud 4,5-3,5 cm. 150

2060 Placa epigrafiada. Siglo I a.C. Documento del Estado Romano con alusión a Galia. Transcripción [...] PEIO. COS. / [...] I. SVB. SIGNIS. SVNT. QVAM / [...] M. AVG. PATRI. PRAESTITERVNT / [...] E. OBSEQVIVM. TI. CAESAR. L / [...] ESTAR. F. VOLVERINT. IDQUE. EOS / [...] I. CAESARIS. AVGVSTI. FACERE / [...] I. COMMODA. EORVM. MAGN / [...] NT. SED. ETIAM. QVIA. AVCTO / [...] A. VECTI. GALIA. INSTITVEREN / [...] ARE. EX. PATRI. MON. IIS. OM / [...] MVL. CVM. MISSIONE / [...] IVVM. PROPONERETVR / [...] E. EX. [...] RIS. GENTIBVS / [...] OV[...] P. R. SVNT. QVAM. Bronce. Tres fragmentos. Altura 11 cm, 8,5 cm y 10 cm. **2.000**



2060



2061



2064



2065



2062



2063

- 2061** Lote de dos cuencos romanos. Siglo II-III d.C. Con marca de alfarero. Terra sigilata. Diámetro interior 6,0 y 7,4 cm. **140**
- 2062** Cuenco. Siglo II-III d.C. Con marca de alfarero. Terra sigilata. Diámetro interior 16,0 cm. **250**
- 2063** Cuenco. Siglo II-III d.C. Con marca de alfarero. Terra sigilata. Diámetro interior 13,5 cm. **200**
- 2064** Cuenco. Siglo II-III d.C. Con marca de alfarero. Terra sigilata. Diámetro interior 10,0 cm. **200**
- 2065** Cuenco. Siglo II-III d.C. Adornado con escudos, espigas y aves. Terra sigilata. Diámetro interior 14,0 cm. Faltas matéricas en la boca y restaurada. **300**

2066 Ánfora. Siglo II-III d.C. Altura 1 m. Incluye soporte. 900

2067 Cabeza. Siglo I-II d.C. Perfil de Afrodita. Mármol. Altura 17,0 cm. Cuello restaurado. Incluye soporte. 900

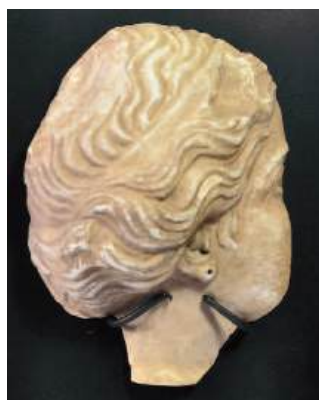

2067



2066



2069



2070



2075



2073



2076



2068



2071



2072



2074

- 2068 Anillo. Siglo III d.C. Con esmeralda. Oro. Diámetro interior 15 mm. 300
- 2069 Entalle. Siglo IV d.C. Cadena con entalle de busto de Minerva con lanza y escudo. Cornalina y oro. Longitud cadena 27,5 cm. Altura 2,0 cm. 2.000
- 2070 Entalle. Siglo III d.C. Cabeza de caballo a izquierda. Amatista. Altura. 15 mm. 350
- 2071 Entalle. Siglo III d.C. Cabeza femenina con casco corintio. Ágata. Altura 18 mm. 200
- 2072 Entalle. Siglo III d.C. Representación de un conejo. Ágata. Altura 10 mm. 150
- 2073 Entalle. Siglo III d.C. Representación de un toro a izquierda. Pasta vítrea. Diámetro 14 mm. 250
- 2074 Entalle. Siglo IV d.C. Entalle incrustado en colgante de oro. Representa a Helios. Icripción AVGVSTA. Cornalina y oro. Altura 15 mm. 600
- 2075 Anillo. Siglo III d.C. De forma serpentiforme. Oro. Diámetro interior 11 mm. 300
- 2076 Anillo. Siglo III d.C. Anillo con entalle representando la diosa Fortuna con cornucopia. Oro y cornalina. Diámetro interior 14 mm. Altura entalle 8 mm. 350



- 2077 Entalle. Siglo III d.C. Con representación de un escorpión. Ágata. Altura 13 mm. 150
- 2078 Entalle. Siglo III d.C. Con representación de una cabeza masculina. Cornalina. Altura 10 mm. 200
- 2079 Entalle. Siglo III d.C. Representación de figura masculina con timón y un pie sobre la proa. Cornalina. Altura. 15 mm. 200
- 2080 Entalle. Siglo III d.C. Representación de una escena ritual con un sacerdote sacrificando animal. A la izquierda un ave posada sobre columna. Cornalina. Altura. 12 mm. 300
- 2081 Entalle. Siglo III d.C. Representación de Minerva con escudo y lanza inscribiendo un escudo posado sobre columna. Cornalina. Altura 14 mm. 250
- 2082 Entalle. Siglo III d.C. Representación de un pavo real y cornucopia sobre una cratera de cáliz. Ágata. Altura 20 mm. 500
- 2083 Anillo. Siglo III d.C. Con inscripción NVI dentro de un óvalo. Oro. Diámetro interior 18 mm. 300
- 2084 Anillo. Siglo III d.C. Con entalle con representación de una cabeza masculina bifronte. Oro y Cornalina. Diámetro interior 18 mm. Altura entalle 13 mm. 350



2085



2086

2087

- 2085 Aplique de cabeza. Siglo II-III d.C. Cabeza de putto. Bronce. Altura 4,7 cm. 480
- 2086 Lote de un asa de caldero, un fragmento de asa y un soporte. En total 3. Siglo II d.C. Asa de caldero con adorno de palmeta, fragmento de asa con cabeza de león y soporte en forma de garra de león. Bronce. Alturas 17,0 cm, 9,5 cm y 9,7 cm. 200
- 2087 Lote de dos figuras. Siglo II-III d.C. Jabalí con soporte y amorcillo con ave y soporte. Bronce. Altura con soporte 5,0 cm y 6,7 cm. 350



2088



2091



2092



2089



2090



2093

- 2088 Aplique. Siglo III d.C. Cabeza de Medusa. Bronce. Altura 10,0 cm. 250
- 2089 Recipiente. Siglo. II d.C. Con adornos. Bronce. Altura 4,0 cm. 75
- 2090 Lote de de siete instrumentos médicos y de perfume. Siglo IV d.C. Contiene una cucharilla, pinzas y removedores. Bronce. Longitud 3,0-14,0 cm. 150
- 2091 Lote de siete instrumentos médicos y de perfume. Siglo IV. d.C. Contiene pinzas, dos cucharillas, cuchara, removedor y un cuchillo. Bronce. Longitud 7,5-12,0 cm. 150
- 2092 Lote de nueve fíbulas. Siglo III d.C. Tipo de arco. Bronce. Longitudes 3,6-6,0 cm 150
- 2093 Lote de tres cabezas. Siglo II d.C. Un colgante con negroide, una cabeza masculina y una cabeza de Mercurio. Bronce. Altura 4,5cm, 3,5 cm y 3,7 cm. 200



2094



2095

2096



2097



2098

- 2094 Busto. Siglo III d.C. Representación de Baco con vestimenta adornada con hojas de vid. Bronce. Altura 5,5 cm. 350
- 2095 Lote de dos apliques y tres adornos de correaje. En total 5. Siglo I-III d.C. Un aplique con cuatro palmetas. Bronce. Altura 14,5 cm, 5,5 cm, 6,0 cm, 5,5 cm y 3,5 cm. 100
- 2096 Lote de dos clavo cabezas, un aplique, y dos asas. En total 5. Siglo II d.C. Clavo cabeza de Eros y Sátiro, aplique de cabeza femenina con tocado y dos cabezas masculinas barbadas. Bronce. Altura 2,3 y 2,0 cm; 2,8 cm; 5 y 3,7 cm. 150
- 2097 Figura. Siglo II d.C. Joven romano togado. Bronce. Altura 11,0 cm. Sin pies ni manos. 150
- 2098 Mango de cuchillo. Siglo III d.C. Representación de Hércules con tocado de piel de león. Bronce. Altura 5,5 cm. 250



- 2099 Lote de dos cabezas masculinas. Siglo III d.C. Bronce. Altura 4,5 y 4,0 cm. Con tocado. 200
- 2100 Lote de cinco falos. Siglo III d.C. Bronce. Longitud de 4,0 a 7,5 cm. 300
- 2101 Lote de cinco falos. Siglo III d.C. Bronce. Uno de ellos colgante y otro con figa. Longitud de 2,5 a 7,5 cm. 300
- 2102 Lote de dos apliques y un asa. En total 3. Siglo III d.C. Cabeza de león; cabeza de pantera y el asa de cabeza de león. Bronce. Altura 4,0; 4,5 y 7,7 cm. 150
- 2103 Aplique. Siglo I d.C. Representación de sátiro. Bronce. Altura 5,5 cm. 300
- 2104 Asa de caldero. Siglo IV d.C. Representa cabeza barbada. Bronce. Altura 8,0 cm. Bonita pátina verde. 100
- 2105 Lote de dos apliques. Siglo V d.C. Representa conejo y león. Bronce. Longitud 3,0 y 3,5 cm. 100



- 2106 Lucerna. Siglo II-I a.C. Terracota. Longitud 7,5 cm. 250
- 2107 Lucerna. Siglo II d.C. Cerámica. Adorno de guirnalda. Longitud 11,0 cm. 150
- 2108 Lucerna. Siglo II d.C. Cerámica. Representa diosa Minerva con lanza y escudo. Longitud 10,5 cm. 150
- 2109 Lucerna. Siglo II d.C. Cerámica. Representa Victoria alada con escudo de buenos augurios. Longitud 9,5 cm. 250
- 2110 Lucerna. Siglo II d.C. Cerámica. Representa al dios Mercurio montado en la parte posterior de un carnero sujetando un caduceo. Marca de alfarero. Longitud 12,0 cm. 300



- 2111** Lucerna. Siglo II-III d.C. Cerámica. Representa escena erótica sobre un caballo. Banda exterior adornada con racimos de uvas. Longitud 10,0 cm. Asa pegada y leve falta matérica en parte de la escena representada. **300**
- 2112** Lucerna. Siglo II-III d.C. Cerámica. Representa figura masculina sentada con túnica y un mono a su derecha. Longitud 10,5 cm. **400**
- 2113** Lucerna. Siglo II-III d.C. Bronce. Longitud 11,8 cm. **300**
- 2114** Lucerna. Siglo I d.C. Bronce. Tipo de doble boca. Longitud 13,5 cm. **500**



- 2115** Lote de diez fragmentos de terracota. Siglo II-III d.C. Representan cinco cabezas femeninas, dos masculinas, un cuerpo fragmentado de niño, un pez-pito y divinidad Eros. Longitud de 1,5 a 7,0 cm. **150**
- 2116** Lote de cuatro pesas. Siglo III d.C. Plomo. Representan ánfora, vasija, campana y ficha con perforación central. Longitud 8,0; 6,0; 6,8 y 4,0 cm. **75**
- 2117** Anillo. Siglo II-IV d.C. Oro con piedra verde. Altura 2,5 cm. Diámetro interior 1,8 cm. **750**
- 2118** Lote de tres apliques, dos fibulas y un colgante. Total 6. Siglo V d.C. Bronce y pasta vítrea. Longitud de 3,3 a 7,0 cm. **400**



- 2119** Lote de cuatro unguentarios y un vaso. Siglo II-III d.C. Vidrio con irisaciones. Altura 8,5; 5,5; 12,0; 13,5 y 9,5 cm. **600**
- 2120** Lote de cinco unguentarios y un vaso. Siglo II-III d.C. Vidrio con irisaciones. Altura 4,5; 9,5; 12,0; 10,5 y 12,0 cm. **600**



2121



2122



2123



2124



2125



2126



2128



2129



2127

- | | | |
|------|---|-------|
| 2121 | Ungüentario con irisaciones. Siglo II-III d.C. Vidrio. Altura 5,5 cm. | 200 |
| 2122 | Ungüentario con irisaciones. Siglo II-III d.C. Vidrio. Altura 9,5 cm. | 125 |
| 2123 | Recipiente con irisaciones. Siglo II-III d.C. Vidrio. Altura 10,5 cm. | 300 |
| 2124 | Ánfora con irisaciones. Siglo II-III d.C. Vidrio. Altura 18,5 cm. | 700 |
| 2125 | Stamnium con irisaciones. Siglo II-III d.C. Vidrio. Altura 17,0 cm. | 600 |
| 2126 | Ampolla con irisaciones. Siglo II-III d.C. Vidrio. Altura 20,0 cm. | 400 |
| 2127 | Plato con irisaciones. Siglo II-III d.C. Vidrio. Diámetro 21,5 cm. | 400 |
| 2128 | Ungüentario con irisaciones. Siglo II-III d.C. Vidrio. Altura 18,0 cm. | 250 |
| 2129 | Urna cineraria con irisaciones. Siglo I-II d.C. Vidrio. Altura 25,0 cm. | 2.500 |

BIZANCIO

- 2130 Lucerna. Siglo V-VI d.C. Terracota. Longitud 12,5 cm. 250
 2131 Granada. Siglo VII-IX d.C. Terracota. Altura 11,0 cm. 220



PERÍODO PALEOCRISTIANO



- 2132 Placa decorativa. Siglo III-IV d.C. Adobe cocido. Representa rosetón y puntas de diamante. Altura 39,5 cm. 300
 2133 Placa decorativa. Siglo III-IV d.C. Adobe cocido. Representa decoración con punta de diamante. Altura 34,0 cm. 300
 2134 Placa decorativa. Siglo III-IV d.C. Adobe cocido. Representa cáliz flanqueado por dos crismones al interior de un templo. En el frontón un crismón central entre alfa y omega. Sobre el tejado a dos aguas en cada extremo dos aves sentadas. Altura 36,0 cm. 600

REINO VISIGODO



- 2135 Lote de resto de hebilla, candado y fíbula. Total 3. Período Visigodo (s. V d.C.). Bronce. Longitud 4,2; 8,5 y 3,3 cm. 75
 2136 Hebilla. Siglo V d.C. Bronce. Adornada con ciervos. Longitud 11,7 cm. 200
 2137 Hebilla. Siglo VII d.C. Bronce. Longitud 11,0 cm. 100
 2138 Hebilla. Siglo VII d.C. Bronce. Longitud 10,0 cm. 100

2139 Aplique. Siglo VII d.C. Bronce y granate. Representa cabeza de águila. Altura 2,2 cm. **100**

2140 Hebilla. Siglo VII d.C. Bronce. Adornado con soles y aves. Longitud 10,0 cm. **100**



2139



2140

ÉPOCA HISPANOÁRABE

2141 Lote de cinco dedales de guarnición. Siglo XI-XII. Bronce. Altura de 3,5 a 5,5 cm. **150**



2141

ÉPOCA MEDIEVAL CRISTIANA

2142 Matriz de sello. Siglo XIV-XV. Bronce. Representa en el centro acueducto de dos pisos. Encima tres puntos y alrededor una ley.: MOS SEGOVIA RIBE·(II?). Altura 3,1 cm. Anchura 2,2 cm. **200**



2142

CHINA

2143 Lote de dos guerreros. Dinastía Ming (1368 - 1644 d.C.). Terracota vidriada con policromía. Altura 23,1 cm. **250**



2143

MUNDO PREHISPÁNICO



2144



2145



2144 Cuenco. Jalisco, México. Siglo II a.C. - III d.C. Cerámica policromada. Decorada con formas geométricas y motivos florales. Altura 6,0 cm. Diámetro 12,0 cm. **350**

2145 Plato. Cultura Moche, Perú. 300-800 d.C. Cerámica policromada. Decorado con figuras antropozoomorfas y motivos pisciformes. Altura 19,5. Diámetro 18,0 cm. Adjunta prueba de termoluminiscencia. Retaurado **420**

Hispania Antigua



KARMO, CARMONA (SEVILLA)

- 3001 As. A/ Cabeza masculina a der. R/ 2 espigas a der, en medio entre líneas, CARMO. ACIP-2405. I-459. Pátina verde. MBC. 100



KELIN, LOS VILLARES (VALENCIA)

- 3002 Unidad. A/ Cabeza a der., entre palma y delfín. R/ Jinete a der.; Ke.L.in. ACIP-2100. I-768. BC+. Rara. 50



SEKOBIRIKES, SAÉLICES (CUENCA)

- 3003 Denario. R/ Jinete lancero a der. con los pies visibles. Ley. ibérica SEKOBIRIKES sobre exergo. ACIP-1873. I-2172. Rayitas. MBC-/MBC. 100

Grecia Antigua



ALEJANDRO III

- 3004 MAGNESIA AD MAEANDRUM. Dracma (323-319 a.C.). R/ Símbolos abeja, bucráneo y punta de lanza. PRC-1940. MBC. 60



IOL

- 3005 AE (Siglo II a.C.). A/ Cabeza de Isis a izq., delante uraeus. R/ Tres espigas, flanqueadas por letras púnicas. M-285. SBG-no. Rayas en anv. Pátina verde. MBC-. 100



CAPPADOCIA

- 3006 ARIARATES VI. Dracma (130-116 a.C.). A/ Cabeza diademada a der. R/ Atenea con Niké a izq.; en el campo ley. en griego; año reinal en exergo no visible. SBG-7289. MBC. 60

República Romana



3007

3008

3009

3010



ACUÑACIONES ANÓNIMAS

- 3007 Denario. Italia Central (115-114 a.C.). A/ Cabeza de Roma a der., detrás X; debajo (ROMA). R/ Roma con cetro a der., sentada sobre escudos; loba amamantando a Rómulo y Remo y dos pájaros. FFC-83. SB-176. Porosidades. MBC/MBC-. 60
- 3008 Denario. Roma (85 a.C.). A/ Cabeza de Apolo a der.; debajo haz de rayos. R/ Júpiter en cuadriga a der. FFC-86. SB-226. MBC. 65

AEMILIA

- 3009 Denario. Sur de Italia (114-113 a.C.). R/ Estatua ecuestre sobre tres arcos; dentro de ellos LEP, alrededor A(E)MILIO. FFC-103. SB-7. Acuñación defectuosa. MBC+. 60
- 3010 Denario. Roma (62 a.C.). A/ PAVLLVVS LEPIDVVS CONCORDIA. R/ TER. en el exergo PAVLLVS. FFC-126. SB-10. MBC. 80



3011

3012

- 3011 Denario. Roma (62 a.C.). Similar al anterior. Rayitas en rev. MBC. 60

ANNIA

- 3012 Denario. Hispania (82-81 a.C.). R/ Victoria con palma en cuadriga a der., encima, letra Q; en el exergo: L. FABI. L. F. HISP. CRAW-366-1a. FFC-138. SB-no. Porosidades. Ligeramente brillantada. MBC. Escasa. 100



3013 3014 3015 3016



ANTESTIA

3013 Denario. Roma (136 a.C.). R/ Júpiter en cuadriga a der. con cetro y haz de rayos; en ley.: LANTES; en el exergo: ROMA. FFC-151. SB-9. Cospel abierto. Hojita en rev. MBC. 60

ATILIA

3014 Denario. Roma (148 a.C.). R/ Los dióscuros a caballo a der; encima estrellas; ley.: M.ATILI; ROMA en cartela. FFC-176. SB-8 vte. Golpecito en anv. MBC/MBC-. 60

3015 Denario. Roma (148 a.C.). A/ Cabeza de Roma a der., detrás, SARAN; delante, X. R/ M.ATILI; en el exergo ROMA. FFC-176. SB-9. MBC-/BC+. 40

AURELIA

3016 Denario. Narbo (118 a.C.). R/ Guerrero Bituito en biga a der.; ley.: SCAVRI; en el exergo: L.LIC.CN.DOM: FFC-186. SB-20. Oxidaciones limpiadas. MBC-. 35



3017 3018 3019 3020



BAEBIA

3017 Denario. Roma (137 a.C.). R/ Apolo en cuadriga a der. con palma, arco y flechas; ley.: ROMA; en el exergo: M·BAEBI. Q. F. FFC-198. SB-12. MBC. 60

3018 Denario. Roma (137 a.C.). A/ Cabeza de Roma a izq.; delante X; detrás TAMPIL. R/ Apolo en cuadriga a der; debajo ROMA; en el exergo: M·BAEBI·Q·F. FFC-199. SB-12. MBC+. 85

CAECILIA

3019 Denario. Roma (125 a.C.). R/ Escudo macedonio; ley.: M·METELLVS·Q·F., todo dentro de corona de laurel. FFC-204. SB-29. Golpecito en anv. MBC/MBC-. 50

CALPURNIA

3020 Denario. Roma (90-89 a.C.). R/ Jinete con palma a der.; debajo, L.PISO FRVGI y número CXVII. FFC-252. SB-11. Flan pequeño. MBC+. 85



3021 3022 3023 3024



3021 Denario. Roma (64 a.C.). R/ Jinete con cabeza desnuda y látigo galopando a der. Ley.: C. PISO. L. F. FRVGI. FFC-481. Oxidaciones limpiadas y porosidades. MBC. 50

CASSIA

3022 Denario. Roma (55 a.C.). R/ Águila a der. sobre haz de rayos y entre lituus y praefericulum; ley.: Q. CASSIVS. FFC-557. SB-7. MBC-/MBC. 75

3023 Denario. Roma (55 a.C.). R/ Ciudadano romano a izq. votando; ley.: LONGIN. IIIV. CRAW-413-1. FFC-561. SB-10. MBC+/MBC. 120

CLAUDIA

3024 Denario. Roma (110-109 a.C.). R/ Victoria en triga a der., en el exergo: AP. CL. T. MANL. Q. PR. CRAW-299-1a. FFC-564. SB-2. Limpiada. MBC+. 60



3025 3026 3027 3028



3025 Denario. Roma (42 a.C.). A/ Cabeza de Apolo a der.; detrás lira. R/ Diana Lucifera en pie con antorcha en las manos; ley.: P·CLODIVS M F. FFC-569. SB-15. Rev. ligeramente descentrado. MBC. 100

COELIA

3026 Denario. Roma (104 a.C.). R/ Victoria en biga a izq. encima, Q; ley.: (C).COIL; en el exergo: (CALD). CRAW-318-1a. FFC-574. SB-2. Limpiada. MBC. 60

CORNELIA

3027 Denario. Italia Central (112-111 a.C.). R/ Júpiter de pie de frente con lanza y haz de rayos entre Juno con cetro a der. y Palas con cetro a su izq. coronándole; en el exergo: ROMA; águila en el centro. FFC-610. SB-20. Leves oxidaciones. MBC. 75

3028 Denario. Hispania (76-75 a.C.). R/ Globo terrestre entre cetro y corona a izq. y timón a der.; ley.: (CN). LENT. CVR.*.FL; en el campo EX. S. (C). FFC-628. SB-55. MBC-/MBC. 50



3029

3030

3031

3032

CREPUSIA

- 3029 Denario. Roma (82 a.C.). A/ Cabeza de Apolo a der. con cetro y símbolo. R/ Jinete con lanza a der.; detrás número; en el exergo: (P) CREPVSI. FFC-660. SB-1b. Oxidaciones limpiadas y rayitas en rev. MBC+/MBC-.45

EGNATULEIA

- 3030 Quinario. Roma (97 a.C.). R/ Q entre trofeo y Victoria; en el exergo: ROMA. CRAW-333-1. SB-1. MBC-. 25

FARSULEIA

- 3031 Denario. Roma (75 a.C.). R/ Guerrero con lanza a der., a su lado otro personaje; debajo de los caballos, número X. FFC-706. SB-2. Oxidaciones limpiadas. MBC. 50

FLAMINIA

- 3032 Denario. Norte de Italia (109-108 a.C.). R/ Victoria con corona en biga a der.; ley.:L. FLAMINI; en el exergo: CILO. FFC-708. SB-1. MBC+/MBC. 55



3033

3034

3035

3036

 FONTEIA

- 3033 Denario. Roma (85 a.C.). R/ Genius sobre cabra a der., encima 2 gorros de los dióscuros, debajo tirso, todo ello dentro de corona de laurel a modo de gráfila; en el exergo: haz de rayos. FFC-717. SB-9. Fina raya en anv. MBC. 60

- 3034 Denario. Roma (55 a.C.). A/ Busto de Marte a der. detrás trofeo. R/ Jinete saltando sobre dos enemigos. FFC-723. SB-17. Contramarcas en anv. algo descentrado. MBC. 60

FURIA

- 3035 Denario. Italia Central (109 a.C.). R/ Roma de pie a izq. coronando un trofeo entre dos escudos y carnyx; ley.: ROMA; en el exergo: PHILL. FFC-730. SB-18. MBC-. 50

HERENNIA

- 3036 Denario. Sur de Italia (108-107 a.C.). R/ Amphinomus huyendo con su padre sobre los hombros; ley.: M. HERENNI. CRAW-308-1a. FFC-743. SB-1. Limpiada. MBC+/MBC. 100



3037

3038

3039

3040

HOSTILIA

- 3037 Denario. Roma (48 a.C.). A/ Cabeza diademada y laureada de Venus a der. R/ Victoria a der. con trofeo y caduceo, alrededor: L. HOSTILIVS SASERN. CRAW-448-1b. FFC-758. SB-5a. Pequeñas hojas y rayitas en anv. MBC. Muy escasa. 120

JULIA

- 3038 Denario. Roma (141 a.C.). R/ Los Dióscuros a caballo a der., encima estrellas; ley.: L.IVLI; en el exergo: ROMA. FFC-760. SB-1. Pequeñas marcas. MBC. 55

JUNIA

- 3039 Denario. Roma (91 a.C.). A/ Cabeza de Roma a der., detrás letra. R/ Victoria en biga a der., encima número VIII; en el exergo: D-SILANVS-L-F ROMA. FFC-789. SB-15. MBC+. 85

LICINIA

- 3040 Denario. Ceca indeterminada (113-112 a.C.). A/ Busto de Roma a izq. con escudo y lanza; en el campo *, creciente y ROMA. R/ Escena de votación; en el campo: (P-N)ERVA. FFC-802. SB-7. MBC/MBC-. 80



3041

3042

3043

3044

LIVINEIA

- 3041 Denario. Roma (42 a.C.). A/ L.REGVLVS (PR). R/ Silla curul entre fasces; ley.: REGVLVS-F-PRAE F (VR). FFC-816. SB-8. Contramarca y rayas en anv. MBC-/MBC+. 100

MAENIA

- 3042 Denario. Acuñación incierta (194-190 a.C.). R/ Dióscuros a caballo a der., encima estrellas; ley.: P. MAE; en el exergo: ROMA en cartela. CRAW-138-1. FFC- 830. SB-1. MBC/MBC-. 65

MANLIA

- 3043 Denario. Ceca oriental (82 a.C.). A/ Cabeza de Roma a der.; alrededor: L.MANLI PRO Q. R/ Sila en cuadriga a der. coronado por la Victoria; en el exergo: L. SULLA IM. FFC-839. SB-4. MBC. 65

MARCIA

- 3044 Denario. Roma (88 a.C.). A/ Cabeza de Apolo a der. FFC-888. SB-24. MBC. 65



3045 3046 3047 3048



3045 Denario. Roma (56 a.C.). R/ Estatua ecuestre a der. sobre acueducto de 5 arcos, dentro de ellos AQUAMAR; en el campo: PHILIPPVS. FFC-894. SB-28. Grafito en anv. MBC-/MBC. 65

MARIA

3046 Denario. Roma (81 a.C.). R/ Colono guiando dos bueyes a izq., encima número XXXXVII; en el exergo C.MARI.C.F / S.C. CRAW-378-1c. FFC-901. SB-9. MBC. 90

MEMMIA

3047 Denario. Roma (56 a.C.). R/ Cautivo de rodillas a der.; detrás un trofeo; ley.: IMPERATOR / C. MEMMIVS. CRAW-427-1. FFC-915. SB-10. MBC. 125

NAEVIA

3048 Denario. Roma (79 a.C.). R/ Victoria en triga a der., ley. en el exergo: C.NAE. BALB. CRAW-382-1a. FFC-939. SB-6b. Pequeñas marcas. MBC. 60



3049 3050 3051 3052



OPIMIA

3049 Denario. Roma (131 a.C.). A/ Cabeza de Roma a izq., detrás trípede, delante *. R/ Apolo en biga; ley.: M-OPEI-MI; en el exergo: ROMA. FFC-950. SB-16. MBC-. 60

PAPIA

3050 Denario. Roma (79 a.C.). A/ Cabeza de Juno Sópita a der., detrás símbolo. R/ Grifo saltando a der., debajo símbolo; en el exergo: L. PAPI. CRAW-384.1. FFC-952. MBC-. 70

PETILLIA

3051 Denario. Roma (43 a.C.). R/ Templo hexástilo; ley. en el campo a izq. S, a der. F. FFC-962. SB-4. Rayitas MBC-. 50

POSTUMIA

3052 Denario. Roma (74 a.C.). A/ Cabeza de Diana a der., detrás arco y carcaj. R/ Perro a der., debajo lanza; en el exergo: C. POSTV (MI/TA). FFC-1079. SB-9. Ligeramente descentrada. Contramarca en anv. MBC. 80



3053 3054 3055 3056



PROCILIA

3053 Denario. Sur de Italia (80 a.C.). R/ Personaje con escudo y lanza en biga a der., debajo una serpiente; ley. en el exergo: L.PROCILI. F. CRAW-379-1. FFC-1082. SB-2. Ligeramente abrigantada. Defecto de cospel en rev. MBC+/MBC. 80

QUINCTIA

3054 Denario. Italia Central (112-111 a.C.). R/ Jinete con dos caballos, rata a izq.; ley.: D-S-S incusa sobre cartela; letra A en el campo. FFC-1086. SB-6 vte. Porosidades. MBC. 65

RUBRIA

3055 Denario. Roma (87 a.C.). R/ Carro triunfal a der.; encima Victoria con corona; en el exergo L.RVBRI. FFC-1091. SB-1. Vanos. MBC. 45

RUSTIA

3056 Denario. Roma (76 a.C.). R/ Macho cabrío a der., ley.: L.RVSTI. CRAW-389-1. FFC-1094. SB-1. Pequeñas marcas. MBC-/MBC. 100

SAUFEIA

3057 Denario. Roma (152 a.C.). R/ Victoria con látigo a der., ley.: L. SAVF; en el exergo: ROMA. CRAW-204-1. FFC-1099. SB-1. Rayas en rev. Limpiada. MBC. 40



3058 3059 3060 3061



SENTIA

3058 Denario. Norte de Italia (101 a.C.). R/ Júpiter con cetro y haz de rayos en cuadriga a der., encima S. En el exergo: L. SENTI. C. F. FFC-1109. SB-1a. Pequeñas marcas. MBC/MBC-. 60

SERGIA

3059 Denario. Norte de Italia (116-115 a.C.). A/ Cabeza de Roma a der., alrededor: ROMA * EX-S-C. R/ Jinete a izq., en el campo Q y cabeza de galo; ley.: M-SERGI; en el exergo: SILVS. FFC-1111. SB-1. Anv. ligeramente desplazado. MBC/MBC-. 70

SERVILIA

- 3060 Denario. Norte de Italia (150 a.C.). A/ Cabeza de Roma a der., detrás letra. R/ Dos guerreros y dos caballos; en el exergo: M·SERVEILI C·F y letra. FFC-1117. SB-13. MBC-/BC+. 50

TITURIA

- 3061 Denario. Roma (89 a.C.). A/ Cabeza de Tatius a der., detrás: SABIN. R/ Victoria en biga a der., debajo: L·TITUR(I); en el exergo: símbolo. FFC-1147. SB-6. Oxidaciones limpiadas y rayita en anv. MBC+. 120



3062

3063

3064

3065

**TULLIA**

- 3062 Denario. Roma (120 a.C.). R/ Victoria con palma en cuadriga a der.; encima una corona, debajo de los caballos X; ley. en el exergo: M. TVLLI. CRAW-280-1. FFC-1162. SB-1. MBC-. 60

- 3063 Similar a la anterior. Oxidaciones limpiadas. MBC/EBC-. 50

VALERIA

- 3064 Denario. Roma (140 a.C.). R/ Victoria con látigo en biga a der., ley.: FLAC / C·VAL. C. F.; en el exergo ROMA. CRAW-228.2. FFC-1163. SB-8. Rayitas. MBC-. 60

- 3065 Denario. Sur de Italia (108-107 a.C.). R/ Marte con trofeo y lanza de pie a izq., delante gorro de flamen y detrás espiga. FFC-1165. SB-11. Pequeño vano en rev. MBC. 80



3066

3067

3068

3069



- 3066 Denario. Galia (82 a.C.). A/ Busto de la Victoria a der., delante símbolo. R/ Águila legionaria entre insignias; alrededor ley.: C·VAL·FLA EX S·C IMPERAT. FFC-1168. SB-12a. Oxidaciones limpiadas. MBC. 85

VERGILIA

- 3067 Denario. Roma (86 a.C.). A/ Cabeza laureada de Apolo Vegoris a der., debajo haz con rayos. R/ Júpiter en cuadriga a der. lanzando un rayo; encima letra B; ley.: VER; en el exergo: CAR. OGVL. CRAW-350-1e. FFC-1184. SB-1. Porosidades. MBC-. Muy escasa. 200

VETURIA

- 3068 Denario. Italia Central (137 a.C.). R/ Un cerdo en brazos del *Sacerdos Feialis* arrodillado entre dos soldados; ley.: ROMA. CRAW-234.1. FFC-1186. SB-1. EBC-/MBC+. 100

VIBIA

- 3069 Denario. Roma (90 a.C.). A/ Cabeza de Apolo a der., detrás PANSA, delante símbolo poco visible. R/ Minerva en cuadriga a der., con cetro y trofeo; en el exergo: C·VIBIVS·C·(F). FFC-1187. SB-1. Rayitas en anv. MBC+. 85



- 3070 Denario. Roma (90 a.C.). R/ Minerva en cuadriga a der. con cetro y trofeo, ley.: C. VIBVS. C. F. CRAW-342-6a. FFC-1203. SB-5. Completa pero rota en tres fragmentos. MBC. Muy escasa. 75

Periodo de Julio César a Augusto**POMPEYO EL GRANDE**

- 3071 Denario. A/ Cabeza de Pompeyo entre jarra (y lituo); MAG PIVS IMP ITER. R/ Neptuno a izq. con pie sobre proa entre los hermanos Amayas y Amphinomus. Encima ley.: PRAEF. FFC-26. SB-17. Anv. descentrado. Pequeñas marcas. Rara. BC+. 200



3072

3073

3074

3075

**JULIO CÉSAR**

- 3072 Denario. Galia (46-45 a.C.). R/ Trofeo, Galia y cautivo. CAESAR en exergo. FFC-11. CRAW-468.1 Superficies erosionadas. MBC. 125

MARCO ANTONIO

- 3073 Denario. Ceca volante (32-31 a.C.). A/ Galera a der. Ley: ANT AVG III·VIR·R·P·C. R/ Águila legionaria entre insignias militares. LEG II. FFC-32. SB-27. Pequeñas marcas. BC+. 100

- 3074 Similar a la anterior. LEG IV. FFC-35. SB-30. MBC-. 100

- 3075 Similar a la anterior. LEG IX. FFC-42. SB-37. Pequeñas marcas. BC+. 100



3076



3077



3078



3076 Similar a la anterior. LEG XI. FFC-44. SB-39. Pequeñas marcas. BC+. **85**

3077 Similar a la anterior. LEG XVI. FFC-51. SB-48. Oxidaciones y erosiones. BC+. **50**

3078 Similar a la anterior. LEG XXII. FFC-61. SB-59. Rayitas. BC/BC+. **65**



MARCO ANTONIO Y AUGUSTO

3079 Denario. Ceca volante (41 a.C.). A/ busto de Marco Antonio a der., BARBAT al final de la ley. R/ Busto de Augusto en der.; CAESAR IMP PONT III VIR R.P.C. FFC-8. SB-8. CRAW-517/2. Hoja sin saltar en anv. y pequeñas marcas. EBC-. **125**



AUGUSTO

3080 Denario. Colonia Patricia. (18-17/16 a.C.). R/ Capricornio a der. con timón, globo y cornucopia. Ley. AVGVSTVS. FFC-14. SB-21. Contramarca en anv. y dos golpes en rev. MBC/MBC-. Muy escasa. **150**



3081 Denario forrado. Brandisium y ¿Roma? (32-29 a.C.). R/ La Paz de pie a izq. con rama de laurel y cornucopia. Ley. CAESAR/DIVI.F. FFC-51. SB-69. Contramarca en anv. Leves oxidaciones. MBC/MBC-. **100**



3082 Denario. Colonia Patricia (19 a.C.). R/ Escudo rodeado de siglas S.P.Q.R. a izq; águila legionaria con estandarte. Ley. SIGNIS/RECEPTIS. FFC-182. SB-267. Contramarca en anv. MBC-. Muy escasa. **150**



3083 Bronce. Octaviano. Italia (38 a.C.). A/ Cabeza de Octaviano a der. delante estrella, detrás ley. exterior DIVI F. R/ Corona de laurel rodeando la ley. DIVOS/IVLIVS. CRAW-535.2. RPC-7,621. Rayas de época. Pátina verde con concreciones. MBC/MBC-. Escasa. **125**

Imperio Romano



3084



3085



3086



3087



TIBERIO

3084 Denario. Lugdunum (15-16). R/ El emperador en cuadriga a der. Ley: TR POT XVII/IMPVII. RIC-4. Anv. descentrado. MBC/MBC+. Escasa. **100**

3085 Denario. Lugdunum. (14-17). R/ Figura femenina sentada a der. con cetro. Ley. PONTIF/ (MAXIM). RIC-30. SB-16a. Rev. descentrado. MBC-. **75**

3086 Denario. Lugdunum (36-37). R/ PONTIF MAXIM. Livia sentada a der. RIC-30. SB-16. Rayita en anv. MBC-. **150**

3087 Similar a la anterior. Leves oxidaciones limpiadas. MBC. **150**

CLAUDIO I

3088 As. Roma (41). R/ Minerva a der. RIC-66. Pátina verde. BC. **20**



3089 As. Roma (41-50). A/ TI CLAVDIVS CAESAR AVG PM TR P IMP. R/ Constancia a izq. en traje militar con lanza. CONSTANTIAE-AVGVSTI; en campo S-C. Pátina verde. MBC+. **125**



NERO CLAUDIO DRUSO

3090 Sestercio. Roma (41-50) Acuñada bajo Claudio I. A/ Cabeza de Druso el mayor a Izq; alrededor ley. NERO CLAVDIVS DRVSVS GERMANIVCVS IMP. R/ Claudio sentado a izq. en silla curul, con rama en mano der., delante y a sus pies, armas; en exergo SC. Ley interna: TI CLAVDIVS CAESAR AVG PM TR P IMP. RIC-93. MBC- Rara. 500



NERÓN

3091 Denario. Roma (65-66). A/ NERO CAESAR AVGVSTVS. R/ La Salud sentada a izq., debajo: SALVS. RIC-60. Porosidades y rayitas en rev. MBC-/BC+. 125



VESPASIANO

3092 Denario. Roma (72-73). A/ COS IIII al final de la ley. del anv. R/ Símbolos sacerdotales y ley.: AVGVTR I POT. RIC-356. MBC+/EBC-. 70



3093 Sestercio. Roma (71). R/ Roma de pie a izq. con lanza y sujetando Victoria. En ley: ROMA. En campo S/C. RIC-443. Porosidades. Bonito retrato. MBC/BC+. 200



3094 As. Roma (74). A/ IMP CAESAR VESP AVG/COS V. R/ Equitas a izq. con vara y balanza; AEQVITAS AVGVST, en campo S-C. RIC-557b. Pátina verde. MBC/MBC-. 125



3095 Sestercio paduano. A/ Cabeza laureada a izq.; Alrededor ley. externa: IMP CAES VESPASIAN AVG PM TR P PP COS VIII. R/ El anfiteatro flavio. MBC-/MBC. 200



DOMICIANO

3096 Denario. Roma (81-84). R/ Águila. Ley: IVPPITER CONSERVATOR. RIC-40. Leves erosiones en rev. MBC/MBC-. Muy escasa. 80

3097 Semis. Roma (85). R/ Cuervo sobre una rama. En exergo S.C. RIC-275b. Leves erosiones. EBC-
Ex-Vico 8-6-1988. Lote 256. 100

NERVA

3098 Denario. Roma (97). R/ Dos manos unidas sujetando estandarte legionario con águila que descansa en la proa. Ley. CONCORDIA/EXERCITVVM. RIC-3. SB-3021. MBC-. 50

TRAJANO

3099 Denario. Roma (103-111). R/ Dacio sentado a der. al pie de un trofeo; P.M.TR.P / COS.V.P.P. RIC-88. Pátina gris. MBC+/MBC.

Ex Magerit 14-12-1982, lote 64. 80



3100 Denario. Roma (103-111). R/ Victoria de pie a la izq. sujetando una rama de palma y una corona; COS. V. P. P. S.P.Q.R. OPTIMO PRINC. RIC-128. Pátina oscura. MBC+. 75

Ex Cayón 14-5-1976, lote 32.



ADRIANO

3101 Denario. Roma (119-122). R/ Pietas de pie a der. con ambas manos levantadas; P. M. TR. COS III. RIC-97. Rayitas en rev. MBC+/EBC-. 70



3102 3103 3104 3105



- 3102 Denario. Roma (128). R/ Genio a izq. con cornucopia, patera y altar; COS III. RIC-173c. Pequeña grieta. Superficies rugosas. EBC-. 120
- 3103 Denario. Roma (125-128). R/ Spes avanzando a izq. sujetando una flor y levantándose el peplu; COS III. RIC-181. Cospel abierto. Pátina gris. EBC. 125
- 3104 Denario. Roma (125-128). R/ Victoria de pie a der. con una mano en la cabeza y sosteniendo palma; COS. / III. RIC-182. MBC+. 150
- 3105 Denario. Roma (134-138). R/ Fortuna sentada a izq. sosteniendo cornucopia y timón; FORTVNAE / REDVCI. RIC-247. MBC+/EBC-. 125



- 3106 Áureo. Roma (134-138). A/ Cabeza desnuda de Adriano a der.; HADRIANVS AVG COS III P. P. R/ Genio a izq. con patera y cornucopia sobre altar; GENIO P. R. RIC-249. CH-800. Estuvo colgada. RC. 500



3107 3108 3109



- 3107 Denario. Roma (134-138). R/ La Moneta con balanza y cornucopia; MONETA AVG. RIC-256. SB-963. MBC/MBC-. 50
- 3108 Denario. Roma (134-138). R/ Pietas de pie a izq. junto al altar con ambas manos levantadas; PIETA / S / AVG. RIC-257. MBC+. 100
- 3109 Denario. Roma (134-138). R/ Adriano de pie a izq. dando la mano a Hispania arrodillada a der. sujetando rama de olivo; RESTITVTORI. HISPANIAE. RIC-327. SB-3535. MBC-. 70



- 3110 Sestercio. Roma (134-138). A/ Busto laureado y drapeado a der.; HADRIANVS - AVG COS III P. P. R/ Clementia de pie con cetro y patera; CLEMEN - TIA AVG. RIC-745. Leves erosiones en rev. Pátina oscura. MBC/MBC-. 130

- 3111 As. Roma (121). R/ La Paz con rama y cornucopia; P. M. TR. P. COS III. RIC-616. Pátina verde rugosa. MBC/MBC-. 40



3112 3113 3114

SABINA, ESPOSA DE ADRIANO

- 3112 Denario. R/ Venus de pie a der. con manzana en la mano; VENERI / GENETRICI. RIC-396. EBC-/MBC+. 125
- 3113 Denario. Roma (128-134). A/ Busto de la emperatriz a izq. R/ Concordia sentada a izq. con patera; CONCORDIA AVG. RIC-398. MBC. Escasa. 120
- 3114 Denario. Roma (128-137). R/ Venus apoyada en columna y sosteniendo lanza y casco. RIC-412. CH-89. Cospel abierto. MBC-. 60



3115 3116 3117

ANTONINO PÍO

- 3115 Denario. Roma (143-144). R/ Victoria de pie a izq. sosteniendo corona y paloma; IMPE / RA / TOR II. RIC-111. MBC+. 70
- 3116 Denario. Roma (160-161). R/ Liberalitas de pie a der. vaciando monedas de la cornucopia, sostenida en ambas manos; LIBERALITAS AVG VIII COS III. RIC-311. Hoja sin saltar en rev. MBC+. 50
- 3117 Denario. Roma (161). R/ Pira de cuatro niveles decorada y coronada por una cuadriga; CONSECRATIO. RIC-438. Fina grieta. MBC+/EBC-. 75



3118 Sestercio. Roma (140-144). R/ Moneta de pie a izq. con cornucopia y balanza; MONETA AVG; en el campo: S - C. RIC-610. Pátina verde rugosa. MBC/MBC-. 150



3119 Sestercio. Roma (145-161). R/ Templo octástilo, dentro Augusto y Livia sentados; TEMPLVM AVG. REST.; en el exergo, COS III; en el campo: S - C. RIC-1004. SB-4235. Fina grieta y pequeñas marcas. MBC-. Muy escasa. 200



FAUSTINA MADRE, ESPOSA DE ANTONINO PÍO

3120 Denario. Roma (141). R/ Ceres de pie a izq. sosteniendo antorcha y sujetándose el peplo; AVG / VSTA. RIC-362. EBC-. 60

3121 Denario. Roma (141-142). A/ Busto velado a der.; DIVA FAVSTINA. R/ Pavo real; alrededor: CONSECRATIO. RIC-384. MBC+/MBC. 75

3122 Denario. Roma (141). A/ DIVA AVG. FAVSTINA. R/ La Piedad con altar a der.; PIETAS AVG. RIC-393. Pequeño defecto de cospel en anv. MBC+. 100



3123 Sestercio. Roma (141). A/ Busto a der.; DIVA / FAVSTINA. R/ Vesta de pie a izq. sosteniendo antorcha y palladium; en el campo S - C. RIC-1151. Pequeñas erosiones. MBC/MBC-. 300



MARCO AURELIO

3124 Bajo Antonino Pío. Denario. Roma (140-144). R/ La Juventud a izq.; IVVENTAS. RIC-423. Superficies erosionadas. MBC+. 60

3125 Denario. Roma (168). R/ Providencia de pie a izq. sujetando cetro y señalando con vara el globo a sus pies; TR. P. XXII. IMP. V. COS. III. RIC-186. Hojita en rev. MBC+/MBC. 50

3126 Denario. Roma (152-153). R/ Genius Exercitus de pie a izq. realizando sacrificio con pátera sobre el altar y sosteniendo estandarte militar; TR. POT VII / COS II. RIC-458. Leves oxidaciones. EBC-/MBC+. 140

3127 Denario. Roma (148). A/ AURELIO CAESAR AVG P II F. R/ Minerva a der.; TR. POT III COS II. RIC-483. MBC+/MBC. 75



3128 Sestercio. Roma (161-162). R/ Marco Aurelio y Lucio Vero de pie dándose la mano, el primero con pergamino; CONCORD. AVGVSTOR. TR. P. XVI; en el campo S - C. RIC-823. Grieta. MBC. 200



3129 Sestercio. Roma (172-173). A/ Cabeza laureada a der.; M. ANTONINVS AVG. TR. P. XXVII. R/ Júpiter sentado a izq. con Victoria y cetro. RIC-1063. MBC/MBC-. 200



3130 Sestercio. Roma (178). R/ Libertas de pie a izq. sosteniendo pileus y vara; LIBERTAS AVG. / IMP. II COS. P. P.; en el campo S - C. RIC-1588. Pátina verde rugosa. MBC-. 200



LUCILLA, HIJA DE MARCO AURELIO

- 3131 Denario. Roma (164-182). R/ Pietas velada, de pie a izq. con mano sobre altar y frasco de perfume; PIE / TAS. RIC-775. Pátina gris. MBC/BC+. 50



CÓMODO

- 3132 Medallón. Fundición del siglo XIX. Similar a GNECCHI-169. RC/BC-. 100



SEPTIMIO SEVERO

- 3133 Denario. Roma (208). R/ Júpiter de pie a der. con rayo y cetro; P. M. TR. P. X / VI / COS. III. P. P. RIC-216. Pequeña grieta. EBC+. 85
- 3134 Denario. Roma (202-210). R/ Severo velado de pie a izq. portando rama de olivo; FVN DAT / OR / PACIS. RIC-256. MBC+/MBC. 50
- 3135 Denario. Laodicea (198-202). R/ Iustitia sentada a izq. con pátera y cetro; IVST - ITIA. RIC-505. Fina grieta. MBC+/MBC. 50



JULIA DOMNA, ESPOSA DE SEPTIMIO SEVERO

- 3136 Antoniniano. Roma (215-217). R/ Luna en biga a izq.; LVNA LVCIFERA. RIC-379a. Ligeramente gratada, MBC+. 100
- 3137 Antoniniano. Roma (216). R/ Venus sentada a izq.; VENVS GENETRIX. RIC-388a. MBC+/MBC. Escasa. 100

- 3138 Denario. Roma (209). A/ IVLIA AVGVSTA. R/ Juno con pátera y cetro, ave a los pies; IVNO. RIC-559. MBC+. 80
- 3139 Denario. Laodicea Marítima, Siria (196-202). R/ Venus de pie a izq. con manzana y cetro; VENVS / FELIX. RIC-646. EBC-/MBC+. 75



CARACALLA

- 3140 Denario. Roma (205-206). R/ Marte desnudo de pie a izq. con pie der. sobre casco sosteniendo lanza y rama de olivo; PONTIF. TR. P / VIII COS. II. RIC-80b. MBC+. 60
- 3141 Denario. Roma (207). R/ Caracalla con traje militar de frente con cabeza hacia la der. sujetando lanza y parazonium; a la der. dos personas tumbadas y a izq. la diosa del río; PONTIF. TR. P. X. COS. II. RIC-96. Cospel abierto y defecto de acuñación en rev. EBC+. 75
- 3142 Denario. Roma (208). R/ Marte de pie a der. con lanza y escudo; PONTIF. TR. P. / X / COS. III. RIC-100. Fina grieta. EBC/EBC-. 65
- 3143 Denario. Roma (209). R/ Virtus con casco de pie a der. sosteniendo lanza y parazonium; PONTIF. TR. P. / XII COS. III. RIC-112. MBC+. 65



- 3144 Denario. Roma (211). R/ Victoria corriendo hacia der. sobre proa sosteniendo corona y paloma; P. M. TR. P. XIII COS. III P. P. RIC-185. EBC-/MBC. 50

PLAUTILLA, ESPOSA DE CARACALLA

- 3145 Denario. Roma (202-212). R/ Cupido a los pies de Venus, con manzana, palma y escudo. RIC-369. MBC+. 65

GETA

- 3146 Denario. Roma (203-209). R/ Providentia de pie a izq. con vara sobre globo y cetro; PROVID / DEORVM. RIC-51. Capa de barniz. EBC-/MBC+. 50

Ex García 17-4-1980, lote 30.

50



MACRINO

3147 Denario. Roma (217-218). R/ Fides de frente de pie con la cabeza a der. sosteniendo dos estandartes; FIDES MILITVM. RIC-66. EBC-/EBC.

Ex Magerit 15-4-1980. lote 498a. 125

HELIOGÁBALO

3148 Denario. Roma (219). R/ Providentia de pie a izq. con piernas cruzadas sosteniendo cornucopia y vara sobre globo y descansando sobre una columna; P. M. TR. P. II COS. II P. P. RIC-23. MBC+.

3149 Denario. Roma (222). R/ Abundantia de pie a izq. vaciando cornucopia; ABVNDAN / TIA AVG. RIC-56. Fina grieta. MBC+.

3150 Denario. Roma (222). R/ Heliogábalo de pie a izq. con pátera y rama de olivo realizando sacrificio a izq., arriba, estrella; INVICTVS SACERDOS AVG. RIC-87. Punto de óxido en rev. EBC-.



3151 Denario. Roma (222). R/ Laetitia de pie a izq. con corona y timón sobre globo; LAETIT / IA PVBL. RIC-95. EBC-. 75

3152 Denario. Roma (219-222). R/ Providentia de pie a izq. con cornucopia y vara, a sus pies un globo; PROVID / DEORVM. RIC-130. Pátina gris. MBC+.

3153 Denario. Roma (222). R/ Salus de pie a der. alimentando a la serpiente en sus brazos; SALVS ANTONINI. AVG. RIC-140. Cospel abierto. EBC-. 60

JULIA PAULA, ESPOSA DE HELIOGÁBALO

3154 Denario. Roma (219-220). R/ Concordia sentada a izq. con pátera, en el campo estrella; CONCORDIA. RIC-211. MBC-/BC+.

3155 Denario. Roma (219-220). R/ VENVS GENETRIX. RIC-222. Pequeñas marcas. MBC+.



JULIA MAESA, ABUELA DE HELIOGÁBALO

3156 Denario. Roma (220-221). R/ Felicitas de pie con caduceo y sacrificando sobre altar; en el campo estrella; SAECVLI / FELICITAS. RIC-272. Pátina oscura. EBC-. 75

ALEJANDRO SEVERO

3157 Denario. Roma (222-224). R/ Marte de pie a izq. con rama de olivo y lanza; P. M. TR. P / II/ COS. PP. RIC-23. Fina grieta. EBC. 100

3158 Denario. Roma (222-224). R/ Pax de pie a izq. con rama de olivo y cetro; P. M. TR. P. II / COS. PP. RIC-27. EBC. 100

3159 Denario. Roma (224). R/ Paz de pie a izq. con rama de olivo y cetro; P. M. TR / P. III / COS. PP. RIC-40. EBC-.

Ex Magerit 15-4-1980, lote 503. 50



3160 Denario. Roma (227). R/ Aequitas de pie a izq. con cornucopia y balanza; P. M. TR. P. VI / COS. II P. P. RIC-64. Acuñación floja. EBC-. 75

3161 Denario. Roma (227). R/ Pax corriendo hacia izq. con rama de olivo y cetro. En ley.: P.M.TR.P/VI.COS.II.P.P. RIC-67. Acuñación floja en rev. EBC. 85

3162 Denario. Roma (227). R/ Emperador de pie a izq. sacrificando encima de un trípode. En ley.: P.M.TR.P/VI/COS.II.P.P. RIC-70. 100

3163 Denario. Roma (228). R/ Marte de pie a der. con lanza, descansando sobre escudo, en ley.: P.M.TR.P/VII/COS.II.P.P. RIC-83. EBC-. 75



3164 Denario. Roma (231). R/ Sol radiado de pie a izq. con globo y una mano levantada, en ley.: P.M.TR.P/X/COS.III.P.P. RIC-109. EBC-. 75



3165 3166 3167 3168



3165 Denario. Roma (233-235). R/ Annona de pie a izq. con cornucopia y espigas sobre el modius. En ley.: ANNO/NA.AVG. RIC-133. MBC. 50

3166 Denario. Roma (233-235). R/ Pax de pie a izq. con cetro y rama de olivo. En ley.: PAX.AETERNA.AVG. RIC-165. EBC-. 100

3167 Similar a la anterior. PAX/AVG. RIC-168. EBC-. 75

3168 Denario. Roma (233-235). R/ Providentia de pie a izq. con cetro y vara sobre un globo. En ley.: PROVIDENTIA.AVG. RIC-173. Pequeñas marcas. EBC-. 75



3169 3170 3171 3172



3169 Denario. Roma (233-235). R/ Victoria corriendo a der. con corona y palma. En ley.: VICTORIA/AVG. RIC-180 vte. Pátina gris. EBC.

Ex Magerit 15-4-1980, lote 504. 75

3170 Denario. Roma (233-235). R/ VIRTUS AVG. RIC-182. EBC. 70

3171 Denario. Roma (228-231). R/ Abundantia de pie a der. vaciando con las dos manos la cornucopia. Ley: ABUNDAN/TIA AVG. RIC-184. EBC+/EBC. 75

3172 Denario. Roma (228-231). R/ Annona de pie a der. con modius y timón sobre globo. Su pie descansa sobre proa. Ley.: ANNO/NA AVG. RIC-190.EBC/EBC-. 75



3173 3174 3175 3176



3173 Denario. Roma (228-231). R/ Perpetuitas de pie a izq. con globo y cetro descansando sobre columna. Ley.: PERPETVITATI.AVG. RIC-208. Pequeñas marcas. EBC. 75

3174 Denario. Roma (228-231). R/ Virtus sentada a izq. con rama de olivo y cetro. Ley.: VIRT/VS/AVG. RIC-221. Dos pequeñas grietas. EBC. 75

3175 Denario. Roma (228-231). R/ Emperador en traje militar a izq. con globo y lanza, pisando casco; VIRTUS AVG. RIC-226. Hojita en anv. EBC-. 65

Ex Magerit 15-4-1980, lote 505.

3176 Denario. Roma (231-235). R/ Providentia de pie a izq. con cornucopia y dos espigas sobre el modius. PROVIDE/NTIA.AVG. RIC-250. EBC+. 100



3177 3178 3179 3180



3177 Denario. Roma (231-235). R/ Providentia de pie a izq. con antorcha y dos espigas sobre el modius. PROVIDE/NTIA.AVG. RIC-252. Pátina gris. EBC/EBC-. 85

Ex García 19-4-1980, lote 34.

3178 Denario. Antioquía (222). R/ Marte de pie a izq. sujetando una rama y lanza invertida. P.M.TR.P/COS.P.P. RIC-266. EBC+/MBC+. 75

JULIA MAMEA

3179 Denario. Roma (227). R/ Vesta a izq. con cetro y palladium; VESTA. RIC-360. Cospel abierto. MBC/MBC+. 40

3180 Denario. Roma (227). Vesta a izq. con pátera y cetro; VESTA. RIC-362. MBC+. 50



3181 3182 3183 3184



MAXIMINO I

3181 Denario. Roma (236). R/ Emperador de pie a izq. con cetro, flanqueado por dos estandartes. P.M.TR.P.II/COS.P.P. RIC-3. EBC-. 85

3182 Denario. Roma (235-236). R/ Providentia a izq. con cornucopia y vara sobre globo; PROVIDENTIA AVG. RIC-13. EBC-. 75

3183 Denario. Roma (235-236). R/ PROVIDENTIA AVG. RIC-13. EBC. 100

3184 Denario. Roma (235-236). R/ Victoria avanzando a der. con corona y palma; VICTORIA AVG. RIC-16. EBC-. 65

Ex Cayón 30-11-1979, lote 15.



3185



3186



3187



- 3185 Denario. Roma (235-236). R/ Providentia a izq. con cornucopia y vara sobre globo; PROVIDENTIA AVG. RIC-20. Ligerá pátina. EBC-. 75

MÁXIMO

- 3186 Denario. Roma (236-238). A/ MAXIMVS CAES GERM. R/ PRINC IVVENTVTIS. RIC-3. Cospel abierto. MBC. 150

GORDIANO III

- 3187 Denario. Roma (241). R/ Securitas sentada a izq. con cetro; SECVRITAS PVBLICA. RIC-130. Pequeña grieta. MBC. 35



- 3188 Sestercio. Roma (240). A/ Busto laureado, drapeado y con coraza a der.; IMPGORDIANVS PIVS FEL AVG. R/ El Sol en pie, con mano der. elevada y sosteniendo globo con la izq.; AETERNITATI AVG; en el campo S-C. RIC-297a. CH-43. Pátina oscura. MBC. 125



TRAJANO DECIO

- 3189 Antoniniano. Mediolanum (250-251). Restitución de Vespasiano. R/ Altar. Ley.; CONSECRATIO. Cospel abierto. RIC-80.MBC-. Escasa. 150



PROBO

- 3190 Medallón. A/ Busto laureado a der. con coraza y águila; IMP C M AVR PROBVS AVG. R/ Trofeo entre dos cautivos sentados; VICTORIA GERM. GNECCHI-Tomo III, nº 76. Superficies erosionadas. BC+. Rara. 200

Imperio Bizantino



3191



3192



3193



- 3191 Sólido. Constantinopla (527-565). A/ Busto frontal con lanza y escudo. R/ Ángel de frente con globo crucífero y cruz; en el exergo CONOB, en el campo estrella; VICTORIA AVCCCI. SBB-137. Vanos de acuñación. RBO. EBC. 250

HERACLIO Y HERACLIO CONSTANTINO

- 3192 Sólido. Constantinopla (610-641). SBB-734. Vano en anv. y rayitas en rev. MBC. 225

CONSTANTINO VII Y ROMANO I

- 3193 Sólido. Constantinola (920-944). SBB-1751. Estuvo engarzada. Rayitas. MBC-. 200

Reino Visigodo



3194



3195



3196



SISEBUTO

- 3194 Tremissis. Emérita. A/ ✠SISEBVTVS RE^x. R/ ✠EMERIT^A PIVS. CNV-258.8. Leve vano en la ley. del anv. EBC. 380

EGICA

- 3195 Tremissis. Toledo. Falsificación del siglo XIX por Becker. AR 1,27 g. CNV-F-363. EBC-/MBC+. Rara. 75

WITIZA

- 3196 Tremissis. Narbona. Falsificación del siglo XIX. CNV-F-382. AU 1,46 g. MBC+. Rara. 75

Reinos de Castilla y León



3197 3198 3199 3200

ALFONSO VI

3197 Dinero. Toledo. Sin marcas. III-5. BMM-3. Leves oxidaciones. MBC+. 20

3198 Dinero. Toledo. Tres puntos al inicio de la ley. del rev. III-5. BMM-3.9. Leves oxidaciones. MBC+. 20

ALFONSO X

3199 Dinero. Marca: tres grupos de tres puntos en triángulo. III-242.1. BMM-369. Vanos y oxidaciones. MBC. Escasa. 20

3200 Dinero de seis líneas. Falsa de época. MBC. Muy interesante. 20

3201 Óbolo. Coruña. III-282.1. BMM-411. MBC-. 20



3202 3203 3204

PEDRO I

3202 Real. Burgos. III-378. BMM-527. Acuñaación floja en rev. MBC. 100

3203 Real. Sevilla. III-380. BMM-528. Pequeñas marcas en canto. MBC+. 125

3204 Real. Sevilla. Punto dentro de la P. III-3800 vte. BMM-528 vte. MBC+. 125



JUAN I

3205 Cornado. Segovia. Marcas S - E. III-572. BMM-749. MBC+. 20



3206 3207 3208

ENRIQUE IV

3206 Real. Burgos. III-708.1. BMM-900. Acuñaación floja. MBC. 125

3207 Real. Cuenca. C y cuenco. III-710.3. BMM-904.3. Rotura en el borde y fina grieta. MBC. 100

3208 Real. Sevilla. S en la parte inferior del eje vertical. III-713.1. BMM-903. MBC/MBC-. Escasa. 90



3209 1/2 real. Segovia. III-725. BMM-933. Vanos. MBC. 70

Reyes Católicos

3210 Lote de 2 piezas de 4 maravedís de Sevilla y 2 maravedís de Burgos acuñadas para circular en Santo Domingo. AC-150 y 69. RC. Muy escasas. 140



3211 2 reales. Segovia. P - II. AC-507. BC+. 50

Carlos I



3212 Jetón. 1540. Brujas. Rayas en rev. MBC-. 200

Juana y Carlos

3213 4 maravedís. México. AC-tipo 12. Dos golpes en rev. RC.20

Felipe II



3214 Jetón. 1579. Dordrecht. Ejecución de los duques de Egmont y Hornes. Golpecitos en ambas caras. MBC. 150



3215 Jetón. 1585. Dordrecht. A/ Los Estados del Norte se mofan de la rendición de Amberes. AE dorado. Finas rayas. MBC. 140



3216 1/4 de real. Lima. AC-tipo 56. Faltan fragmentos. BC-/BC. Muy escasa. 60



3217



3218



3217 2 reales. S/F Sevilla. D cuadrada en rev. AC-400. MBC-.25

3218 2 reales. 1588. Sevilla. D cuadrada. AC-407. MBC-. 25



Felipe III

3219 4 maravedís. 1618. Burgos. Valor a izq. y marca de ceca invertida a der. JS-D-31. RS-no. Descentrada. Muy rara. MBC-. 15



3220 2 reales. Burgos. (1602) fecha no visible, Castillejo. AC-579. Vanos. MBC. Rara. 40

Felipe IV



3221

3222

3223

3224



3221 2 maravedís. 1663. Madrid. Y R/ HISPARM REX. AC-148. JS-M477. BC+/MBC. 25

3222 Similar a la anterior. MBC/MBC-. 25

3223 2 maravedís. 1664. Madrid. S. AC-149. JS-M-471b. BC+/MBC. 35

3224 4 maravedís. 1663. Segovia. BR. AC-255. RS-610. MBC. 15



3225

3226

3227



3225 8 maravedís. 1661. Madrid. A. Acuñación a martillo. JS-M285. AC-352. MBC-/BC+. Escasa. 45

3226 8 maravedís. 1661. Segovia. S. Marca de ceca y ensayador a der., valor 8 a izq. Acuñación a martillo. JS-tipo M92. AC-no. BC. Rara. 20

3227 8 maravedís. 1623. Segovia. Fecha a izq. RS-536. AC-no. BC+. Escasa. 20



3228 16 maravedís. 1663. Córdoba. S. JS-M49. RS-98. MBC. Rara. 50

3229 16 maravedís. 1663. Córdoba. T. AC-444. RS-108. CA-1285. MBC. 20



3230 16 maravedís. 1662. Madrid. S. M y 16 giradas. RS-332. CA-469. BC+/MBC-. 15



3231 16 maravedís. 1662. Madrid. I sobre S. 16 invertido. JS-M393. RS-346 vte. MBC-. Rara. 90

3232 16 maravedís. 1662. Trujillo. M. Fecha debajo del busto. RS-no. JS-M684. Descentrada. BC+/MBC-. Muy rara. 90



3233 16 maravedís. 1664. Trujillo. M. JS-709. RS-753. MBC. 15

3234 16 maravedís. 1661. Segovia. S. AC-486. RS-489. MBC-/MBC. 20

3235 16 maravedís. 1661. Segovia. BR. AC-487. RS-495. MBC-/MBC. 20

3236 16 maravedís. 1662. Sevilla. R. AC-494. RS-636. P.O. MBC/MBC+. 20



3237 2 reales. 1627. Segovia. P. AC-956. Rayas en anv. BC+. 30

3238 Dieciocheno. Fecha 1024 (1624). Valencia. Cero sobre seis. AC-814. BC+/MBC-. Escasa. 15



3239 8 reales. (1621-1665) fecha no visible. Sevilla. R. CAL tipo 127. BC-/BC. 40

Carlos II



3240 Jetón. 1666. Amberes. H-20 vte. MBC. 50



3241 Jetón. 1679. Bruselas. "BUREAU DES FINANCES". Dugn-4424. MBC+. 50



3242 Jetón. 1680. Amberes. Boda de Carlos II y María Luisa de Orleans. Dugn-4430. MBC-/MBC. 80



3243 Jetón. 1683. Bruselas. "BUREAU DES FINANCES". Pequeñas marcas. MBC. 50



3244 Real. 1690. Lima. R. CA-221. BC+/MBC-. 60

Felipe V



- 3245 Real. 1731. Madrid. JF. VI-393. MBC-. 15
 3246 Real. 1732. Madrid. JF. VI-395. Pequeñas marcas en canto. BC+/MBC-. 15
 3247 Real. 1726. Segovia. F. VI-528. MBC-/MBC. 20
 3248 Real. 1737. Sevilla. P. VI-550. MBC/MBC-. 20



- 3249 2 reales. 1721. Cuenca. JJ. VI-560. BC+. 20
 3250 2 reales. 1737. Sevilla. P. VI-798. Ligeramente descentrada. MBC+/MBC. 25
 3251 2 reales. 1724. Segovia. F. VI-22. MBC-/BC+. 60

Carlos III



- 3252 8 reales. 1771. Lima. JM. VI-883. Pequeñas marcas. MBC-. 190



- 3253 8 reales. 1769. México. MF. VI-927. MBC. 180



- 3254 8 reales. 1770. México. MF. VI-928. MBC. 200



- 3255 1/2 escudo. 1788. Sevilla. C. VI-1093. Hojita sin saltar en anv. MBC. 80



- 3256 Escudo. 1785. Madrid. DV/PJ. VI-1128 vte. Rayitas en anv. MBC/MBC+. 130



- 3257 2 escudos. 1788. Madrid. M. VI-1297. MBC. 210



- 3258 Similar a la anterior. Rayitas de acuñación en rev. MBC+. 240



- 3259 4 escudos. 1787. Madrid. DV. VI-1471. Hojitas. MBC-. 450

Carlos IV



3260 Maravedí. 1799. Segovia. VI-21. MBC. 35



3261 8 reales. 1803. Guatemala. M. VI-744. Pequeñas marcas. BC+/MBC-. Escasa. 170



3262 8 reales. 1808. Lima. JP. VI-771. Rebaba en anv. MBC/MBC+. 50



3263 8 reales. 1789. México. FM. VI-784. BC+/MBC. 60



3264 8 reales. 1804. México. TH. VI-802. Pequeñas marcas. MBC. 50



3265 8 reales. 1808. México. TH. VI-807. Leve plata agría. MBC/MBC+. 40



3266 Escudo. 1792. Madrid. MF. VI-907. MBC-/MBC. 115



3267 2 escudos. 1790. Madrid. MF. VI-1040. MBC. 210



3268 Similar a la anterior. Hojitas en rev. MBC++/EBC-.260

Fernando VII



3269 8 maravedís. 1823. Jubia. Sin valor ordinal 7º. VI-213. BC. Rara. 25



3270 Duro. 1808. Gerona. Acuña en latón. Canto estriado. Falsa de época? VI-1005 vte. MBC. 60



3271 8 reales. 1820. Guatemala. M. VI-1032. Golpecito en canto. MBC-. 100



3272 8 reales. 1821. Nueva Guatemala. M. VI-1033. Acuñación floja en rev. MBC. 70



3273 8 reales. 1811. Lima. JP. VI-1040. Pequeñas marcas. MBC. 60



3274 Escudo. 1810. Popayán. JF. VI-1274. MBC-. 115



3275 80 reales. 1822. Madrid. SR. VI-1344. Rayadura en rev. B.O. EBC. 240

Isabel II



3276 Medalla mayoría de edad. 1843. Segovia. AE 23 mm. H-15 vte. MPN-639. EBC-. 15



3277 Medalla al feliz natalicio del Príncipe de Asturias. 1857. Segovia. AE 20 mm. MPIV-688. R.B.O. EBC. 20



3278 2 maravedís. 1844. Jubia. VI-12. BC+. Rara. 30



3279 2 maravedís. 1844. Jubia. Marca de ceca JA. VI-12. Hoja en rev. BC+/MBC-. Rara. 50



3280 4 maravedís. 1848/7. Segovia. VI-41 vte. R.B.O. EBC-. 20



3281 10 céntimos de real. 1858. Segovia. VI-135. EBC-. 20



3282

3283

3284



3282 25 céntimos de real. 1864. Barcelona. VI-144. Pequeñas marcas. MBC+. Escasa. 30

3283 25 céntimos de real. 1857. Segovia. VI-148. EBC-. 20

3284 25 céntimos de real. 1857. Segovia. VI-148. B.O. EBC+. 30



3285 5 céntimos de escudo. 1868. Barcelona. VI-199. B.O. EBC. 25



3286



3287



3286 Real. 1850. Sevilla. VI-279. MBC+. 20



3287 Real. 1857. Sevilla. VI-286. EBC/MBC+. Rara. 50



3288



3289

3288 2 reales. 1845. Sevilla. RD. VI-332. MBC. Escasa. 30

3289 20 céntimos de escudo. 1865. Sevilla. VI-351. Golpecito en rev. BC+. Muy escasa. 40



3290



3291



3292

3290 4 reales. 1842. Barcelona. CC. VI-359. MBC. Escasa. 40

3291 4 reales. 1835. Madrid. CR. VI-377. MBC. 30

3292 4 reales. 1848. Madrid. CL. VI-387. BC+. 20



3293 4 reales. 1836. Sevilla. DR. VI-404. Limpiada. MBC+. 40



3294 4 reales. 1864. Sevilla. VI-426. MBC/MBC-. 25



3295 10 reales. 1851. Madrid. VI-450. MBC/MBC-. Escasa. 40



3296 20 reales. 1850. Madrid. CL. VI-506. MBC-. 80



3297 20 reales. 1850. Madrid. CL. VI-506. MBC/MBC+. 100



3298 20 reales. 1860. Madrid. VI-516. Pequeñas marcas. MBC-. Escasa. 50



3299 20 reales. 1862. Madrid. VI-518. Pequeñas marcas. MBC/MBC+. Escasa. 80





3300 20 reales. 1864. Madrid. VI-520. Pequeñas marcas. MBC. Escasa. 60



3301 20 reales. 1855. Sevilla. VI-527. Finas rayas. MBC-. 40



3302 20 reales. 1858. Sevilla. VI-530. MBC. Escasa. 80



3303 20 reales. 1860. Sevilla. VI-532. MBC-. Muy escasa. 80



3304 50 centavos de peso. 1865. Manila. VI-552. Pequeñas marcas. MBC-/MBC. Muy escasa. 30



3305 4 pesos. 1863. Manila. VI-688. Pequeñas marcas. MBC. 250

Alfonso XII



3306 50 centavos. 1881. Manila. VII-76. MBC-. 25



3307 5 pesetas. 1875*18-75. Madrid. DEM. VII-81. Ligera pátina. MBC+. 35



3308 5 pesetas. 1876*18-76. Madrid. DEM. VII-82. MBC+. 20

Alfonso XIII



3309 1 céntimo. 1911*1. Madrid. PCV. VII-128. B.O. SC. 50



3310

3311



3310 1 peseta. 1896*18-96. Madrid. PGV. VII-154. Limpiada. EBC+. 25

3311 1 peseta. 1899*18-99 (2º 9 muy tenue). Madrid. SGV. VII-155. B.O. SC. 25



3312



3313



3314



3312 Peseta. 1900*19-00. Madrid. SMV. VII-156. B.O. SC. 50

3313 Peseta. 1903*19-03. Madrid. SMV. VII-159. EBC/EBC-. 30

3314 Peseta. 1904*19-04. Madrid. SMV. VII-160. EBC-. 20



3315 5 pesetas. 1888*18-88. Madrid. MPM. VII-178. Pátina gris. EBC-. 80



3316 5 pesetas. 1890*18-90. Madrid. MPM. VII-180. MBC+/MBC. 25



3317 5 pesetas. 1896-18*96. Madrid. PGM. VII-188. MBC+. 70



3318 5 pesetas. 1898*18-98. Madrid. SGV. VII-190. Pequeñas marcas. EBC+. 30



3319 5 pesetas. 1899*18-99. Madrid. SGV. VII-191. Hojitas en anv. EBC+. 25



3320 20 pesetas. 1890*18-90. Madrid. MPM. VII-195. EBC+. 250



Monedas Extranjeras

ALEMANIA



3321 3 Marcos. 1927 A. KM-53. EBC-. 30



3322 3 Marcos. 1929. KM-62. EBC. 30



ARGENTINA



3323 50 Centavos. 1883. KM-28. B.O. EBC+. 30



GUATEMALA



3324 4 Reales. 1860. KM-135. Soldadura en rev. MBC+. 35



ESTADOS UNIDOS DE AMÉRICA



3325 1/2 Dólar. 1893. World's Columbian Exposition Chicago. Barnizada. MBC+. 50



3326 1/2 Dólar. 1918. Illinois. KM-143. EBC- 40

3327 1/2 Dólar. 1920. Maine. KM-146. MBC. 25



3328 1/2 Dólar. 1922. Grant. KM-151.1. EBC-. 30



3329 1/2 Dólar. 1923 S. Monroe. KM-153. EBC-. 20



3330 1/2 Dólar. 1924. Huguenot-Wallon. KM-154. EBC. 60



3331 1/2 Dólar. 1925. Lexington. KM-156. MBC+. 20



3332 1/2 Dólar. 1925. Stone Mountain. KM-157. EBC. 30



3333 1/2 Dólar. 1926 S. Oregon Trail. KM-159. MBC+. 30

3334 1/2 Dólar. 1926. Sesquicentenario de la independencia. KM-160. MBC/MBC+. 20



3335 1/2 Dólar. 1935. Daniel Boone. KM-165.2. Pequeñas marcas. EBC+. 60



3336 1/2 Dólar. 1934. Maryland. KM-166. Limpiada. MBC+ 40



3337 1/2 Dólar. 1936 S. Arkansas. KM-168. EBC/EBC+. 35



3338 1/2 Dólar. 1935 S. San Diego. KM-171. EBC-. 30

3339 1/2 Dólar. 1936 D. San Diego. KM-171. EBC- 30



3340 1/2 Dólar. 1936. San Francisco. KM-174. Pequeñas marcas. MBC+. 40



3341 1/2 Dólar. 1936. Bridgeport. KM-175. Hojita en rev. EBC. 30

3342 1/2 Dólar. 1936. Cleveland. KM-177. Anv. abrillantado. MBC+ 25



3343 1/2 Dólar. 1936. Long Island. KM-182. Limpiada. MBC+. 25



3344 1/2 Dólar. 1936. Rhode Island. KM-185. Golpecito en canto. EBC. 30



3345 1/2 Dólar. 1936 S. Rhode Island. KM-185. EBC-. 25



3346 1/2 Dólar. 1936. Arkansas. KM-187. EBC+. 40



3347 1/2 Dólar. 1946. 10WA. KM-197. EBC-. 40



3348 1/2 Dólar. 1954 D. W. Carter. KM-200. EBC. 20



3349 Dólar. 1881-O. KM-110. EBC/EBC+. 25



3350 Dólar. 1881-S. KM-110. EBC. 25



3351 Dólar. 1882. KM-110. SC. 25



3352 Dólar. 1882 CC. KM-110. Golpecitos en anv. EBC- 60



3353 Dólar. 1884-O. KM-110. SC. 20



3354 Dólar. 1885-O. KM-110. SC. 20



3355 Dólar. 1886. KM-110. EBC+. 20

FRANCIA



3356 Gros Metz. Siglos XIV-XV. Boudeav-1659. MBC-. 30



3357 Medalla Exposición Universal. Centenario de 1789. AE 33mm. Gr. Barre. B.O. EBC. 20



3358 5 Francos. Año 5 A. KM-639.1 Oxidaciones. MBC. 30



3359 5 Francos. 1808 L. KM-686.8. Finas rayas. MBC+. 45



3360 5 Francos. 1813 A. KM-694.1. Pequeñas marcas. MBC. 25



3361 5 Francos. 1837 B. KM-749.2. EBC-. 25



3362 5 Francos. 1849 A. KM-756.1. MBC+. 35



3363 5 Francos. 1849 A. KM-761.1. MBC+/EBC-. 40

3364 5 Francos. 1873 A. KM-820.1. Pequeñas marcas. EBC. 20

ISRAEL



3365 5 Lira. 1963. KM-39. SC. Muy escasa. 50

LIECHTENSTEIN



3366 5 Coronas. 1910. Y-4. Limpiada. MBC+. 50

MÉXICO



3367 Peso. 1912. KM-453. EBC-. 40

MONTENEGRO



3368 5 Perpera. 1909. KM-6. Pequeñas marcas. MBC. 40

PERÚ

3369 1/4. 1847. Lima. KM-143.1. Pequeñas marcas. MBC. 15

PORTUGAL



3370 10 Escudos. 1948. Gomes-43.07. EBC. 120

SUIZA



3371 5 Francos. 1879. Tiro Basilea. KM-S14. Pequeñas marcas. Limpiada. EBC. 70



3372 5 Francos. 1863. Tiro Neuchatel. KM-S7. MBC. 50



3373 5 Francos. 1865. Tiro Schaffhausen. KM-S8. MBC/MBC+. 30

VATICANO



3374 2 Baioocchi. 1849. KM-1344. Golpecitos en gráfica. MBC. 15

VENEZUELA

3375 10 Bolívares. 1973. Y-45. SC. 15

Libros

3376 Lote de 12 libros relacionados con arqueología, numismática y arte. 50

3377 Lote de 10 libros: THE ISRAEL NUMISMATIC SOCIETY, (2006-2007): "Israel Numismtaic Research", 2 vols., Jerusalén, 183 y 187 págs., Rústica.; MINISTERIO DE EDUCACIÓN, CULTURA Y DEPORTE, (2003): "XIII

- Congreso Internacional de Numismática". Resúmenes de comunicaciones y Survey 1996-2001, 2 vols. Madrid, 311 y 999 págs. Rústica.; STAATLICHE MUSEEN ZU BERLIN., (1997): "XII Congreso Internacional de Numismática". Resúmenes de comunicaciones y Survey 1990-1995, 2 vols. Berlín, 232 y 888 págs. Rústica.; INTERNATIONAL ASSOCIATION OF PROFESSIONAL NUMISMATICS, (1991): "XI Congreso Internacional de Numismática". Resúmenes de comunicaciones y Survey 1985-1990, 2 vols. Bruselas, 458 y 896 págs. Rústica.; y INTERNATIONAL ASSOCIATION OF PROFESIONAL NUMISMATICS, (1986): "X Congreso Internacional de Londres", Resúmenes de comunicaciones y Survey 1978-1984, 2 vols. Londres, 1076 y 689 págs. Rústica. 60
- 3378 Lote de 9 libros: American Numismatic Society Magazine. 8 números (entre 2008 y 2015) y Report of American Numismatic Society, 1994, 171 págs. 15
- 3379 Lote de 4 libros: CRUSAFONT I SABATER, M. ET ALL, (1996): "Plomos y jetones medievales de la Península Ibérica", Barcelona-Madrid. 174 págs, Cartoné.; CRUSAFONT I SABATER, M., (1994): "El sistema monetario visigodo: Cobre y oro", Barcelona-Madrid, 167 págs, Cortoné.; CHAVES, M^aJ. R., (1984): "Catálogo general de las monedas Españolas Vol. II. Acuñaciones previsigodas y visigodas en Hispania desde Honorio a Achila II", Madrid, 186 págs, Tapa dura.; y METCALF, W. E., Y HAHN, W., (1988): "Studies in Early Byzantine gold coinage", The American Numismática Society, Nueva York, 142 págs, Tapa Dura. 25
- 3380 Lote de 3 libros: PELLICER I BRU, J., (1997): "Glosario de maestros de ceca y ensayadores (Siglos XII-XX)", Museo Casa de la Moneda, Madrid, 425 págs. Rústica.; CÉSPEDES DEL CASTILLO, G., (1996-1997): "Las cecas indianas en 1536-1825" y "Cecas de fundación temprana", 2 vols. Museo Casa de la Moneda, Madrid, 488 y 411 págs. Rústica. 20
- 3381 Lote de 3 libros: VVAA., (1978): "NVMMVS", vol. 1. Porto, págs. 185. Cartoné.; VVAA. (1980): "NVMMVS", vol. 3. Porto, págs. 109. Cartoné.; VVAA (1981-1983): "NVMMVS", vol. IV-VI, págs. 361. Cartoné. 15
- 3382 Lote de 3 libros: GOMEZ MARQUES, M., (1984): "Problems of medieval coinage in the Iberian Area", vol. 1. Santarém, 356 pág. Rústica; GOMES MARQUES, M., Y CRUSAFONT I SABATER, M., (1986): "Problems of Medieval coinage in the Iberian Area", vol. 2. Aviles, 460 pág. Rústica.; GOMES MARQUES, M., Y METCALF, D. M., (1988): "Problems of Medieval coinage in the Iberian Area", vol 3. Separata de Metcalf. Santarém, 34 pág. 15
- 3383 Lote de 2 libros: LAFAURIE, J., (1996): "Monnaies mérovingiennes du musée des Beauz-Arts de Lyon", Bulletin des musées et monuments lyonnas, Supplément 1-2, 80 págs. Rústico.; CABRAL PEIXOTO, J. M., (1997): "A moeda sueva", Porto, 347 págs., Rústica. 25
- 3384 Lote de 2 libros: RIESCO TERRERO, A., (1978): "Introducción a la sigilografía", Instituto Salazar y Castro (C.S.I.C), Madrid, 182 págs. Rústica.; MENÉNDEZ PIDAL, F., Y GÓMEZ PÉREZ, E., (1987): "Matrices de sellos españoles (siglos XII a XVI)", Ministerio de Cultura, Madrid, 165 págs. Rústica. 15
- 3385 Lote de 2 libros: VVAA., (1988): "II Jarique de Numismática Hispano-Àrab", Lleida, 310 págs. Rústica.; VVAA., (1990): "III Jarique de Numismática Hispano-árabe", Museo Arqueológico Nacional, Madrid, 406 págs, Rústica. 15
- 3386 Lote de 2 libros: VIVES Y ESCUDERO, A., (1998): "Monedas de la dinastías arábigo-españolas". 2 vol. repetido. Madrid, 234 págs. ambos. Rústica. 20
- 3387 Lote de 2 libros: BELTRÁN VILLAGRASA, P., (1972): "Obra completa. II. Numismática de la Edad Media y de los Reyes Católicos", Zaragoza, 813 págs, Cartoné.; GIL FARRÉS, O., (1966): "La moneda hispánica en la edad antigua", Madrid, 583 págs. Tapa dura. 25
- 3388 FÁBRICA NACIONAL DE MONEDA Y TIMBRE, (1994): "Cien Años de Historia", Madrid, 314 págs. Tapa dura. 20
- 3389 GACETA NUMISMÁTICA: n^o 68, 76-85, 88-127. Total 48 vols. 50
- 3390 GARCÍA-BELLIDO, M^a. P., (1982): "Las monedas de Cástulo con escritura indígena. Historia numismática de una ciudad minera", Barcelona, 297 págs. + láminas. Tapa dura. 20
- 3391 GARCÍA-BELLIDO, M^a. P. Y GARCÍA DE FIGUEROLA, M., (1986): "Álbum de la antigua colección Sánchez de la Cotera de moneda ibero-romana", Instituto Valencia de Don Juan, Madrid, 416 págs. Rústica. 20
- 3392 GARCÍA-BELLIDO, M^a. P. Y BLÁZQUEZ, C., (2001): "Diccionario de cecas y pueblos hispánicos". 2 vols. Consejo Superior de Investigaciones Científicas, Madrid. 234 y 404 págs. Rústica. 40
- 3393 GARCÍA Y BELLIDO, A., (1990): "Arte romano", Consejo Superior de Investigaciones Científicas, Madrid, 836 págs. Tapa dura. 40
- 3394 GARCÍA Y BELLIDO, A., (1993): "Álbum de dibujos de la colección de bronce antiguos de Antonio Vives Escudero", Anejos de archivo español de arqueología XIII. Consejo Superior de Investigaciones Científicas y Fundación Banesto, Madrid, 302 págs. Rústico. A estrenar. 15
- 3395 MUSEU D'ARQUEOLOGIA DE CATALUNYA, (2000): "Els grecs a Ibèria", CABRERA BONET, P. Y SÁNCHEZ FERNÁNDEZ, C., (eds.), Ministerio de Educación y Cultura y Museu d'Arqueologia de Catalunya, 463 págs. Rústica. 20
- 3396 SAN VICENTE GONZÁLEZ DE ASPURU, J. I., (2017): "Monedas romanas en los grabados de Enea Vico, Universidad de Oviedo. 430 págs. Rústica. 20